

LEGENDA - SIMBOLOGIA DE ARQUITETURA				
	+ 0,00m (N.A.)	COTA DE NÍVEL ACABADO		CÓDIGO DO CORTE PRANCHA ONDE SE LOCALIZA O CORTE
	+ 0,00m (N.O.)	COTA DE NÍVEL OSO		XX EIXOS ESTRUTURAIS
	+ 0,00m - FORRO	COTA DE NÍVEL DO FORRO		XXX NOME DO PAVIMENTO (CORTE) + 0,00m NÍVEL DO PAVIMENTO ACABADO
	+ 0,00m - LAJE	COTA DE NÍVEL DA LAJE		XXX NOME DO PAVIMENTO (CORTE) + 0,00m NÍVEL DO PAVIMENTO OSO
	+ 0,00m (N.A.)	COTA DE NÍVEL EM CORTE (NÍVEL ACABADO)		CÓDIGO largura x altura / peitoril IDENTIFICAÇÃO DE JANELAS
	+ 0,00m (N.O.)	COTA DE NÍVEL EM CORTE (NÍVEL OSO)		CÓDIGO vão luz x vão luz vão osso x vão osso IDENTIFICAÇÃO DE PORTAS
	DET XXX	INDICAÇÃO DE DETALHE PRANCHA ONDE SE LOCALIZA O DETALHE		INDICAÇÃO DE VISTA
SL00	CÓDIGO SOLEIRAS		PG00	CÓDIGO PINGADEIRAS

00 MATERIAIS DE ACABAMENTO - PISOS	
CÓDIGO	ESPECIFICAÇÕES
01	PORCELANATO ACETINADO
02	PORCELANATO FOSCO EXTERNO
03	PISO PAVS NA COR CINZA
04	GRAMA ESMERALDA
05	PORCELANATO TIPO MADEIRA
06	PISO BASALTO SERRADO 40x40cm
07	CONCRETO POLIDO
08	PINTURA COM TINTA PVA NA COR BRANCA
09	PINTURA COM TINTA PVA SUVINIL REF.: AZUL ROYAL

00 MATERIAIS DE ACABAMENTO - PAREDES	
CÓDIGO	ESPECIFICAÇÃO
01	CHAPISCO + EMBOSSO + MASSA CORRIDA + TINTA ACRÍLICA ACETINADA NA COR BRANCA
02	CHAPISCO + EMBOSSO + SELADOR + TEXTURA + TINTA ACRÍLICA SEMI-BRILHO NA COR BRANCA
03	CHAPISCO + EMBOSSO + SELADOR + TEXTURA + TINTA ACRÍLICA SEMI-BRILHO NA COR REF.: CINZA PATATIVA SUVINIL
04	CHAPISCO + EMBOSSO + SELADOR + TEXTURA + TINTA ACRÍLICA SEMI-BRILHO NA COR REF.: CINZA NANQUIM SUVINIL
05	CHAPISCO + EMBOSSO + CIMENTCOLA AIII + PORCELANATO RETIFICADO

00 MATERIAIS DE ACABAMENTO - FORROS	
CÓDIGO	ESPECIFICAÇÃO
01	REBAIXO DE GESSO CONVENCIONAL

- OBSERVAÇÕES GERAIS:**
- NENHUMA CÓPIA DESTA DOCUMENTO SERÁ VÁLIDA PARA EXECUÇÃO SEM A ASSINATURA DO RESPONSÁVEL TÉCNICO.
  - TODAS AS ESTRUTURAS (CONCRETO, AÇO OU MADEIRA) DEVEM SER VERIFICADAS PELO CALCULISTA ESTRUTURAL.
  - TODAS AS DIMENSÕES DESTA PRANCHA ESTÃO INDICADAS EM CENTÍMETROS. TODOS OS NÍVEIS ESTÃO INDICADOS EM METROS.
  - NÃO MEDIR DESENHOS. UTILIZAR SOMENTE AS COTAS. EM CASO DE DIFERENÇA ENTRE DESENHOS, PREVALECE A ESCALA AMPLIADA.
  - AS INFORMAÇÕES CONTIDAS NESTA PRANCHA SE COMPLEMENTAM COM A LEITURA DO MEMORIAL DESCRITIVO DE ARQUITETURA.
  - AS IMPRESSÕES DAS PRANCHAS DEVE SER FEITA A PARTIR DO ARQUIVO EM FORMATO PDF.
  - ARQUIVOS DWG E RVT DEVEM SER UTILIZADOS APENAS COMO "BASE", NÃO PODENDO SER IMPRESSO.
  - TODAS AS MEDIDAS DEVEM SER CONFERIDAS NO LOCAL.

R00	12.07.2022	Emissão inicial	ARQ. DIEGO
REVISÃO	DATA	MODIFICAÇÃO	DESENHO

**studio art**  
arquitetura

Rua Comendador Rheingantz, 35/404  
Auxiliadora - Porto Alegre/RS  
Fone: +55 51 86105231  
studioart@studioartarquitetura.com.br  
www.studioartarquitetura.com.br

PROJETO:	RESIDENCIAL MULTIFAMILIAR	ENDEREÇO DA OBRA:	Av. Francisco Brochado da Rocha Lote 2-A - Quadra C Vila City - Cachoeirinha/RS	ÁREA:	
ETAPA:	PE	CÓDIGO:	P0107	VERSÃO:	V1
AUTOR:	Arquiteto Diego Bernardo de Souza - CAU nº ASS585-1	REVISÃO:	R00	DESENHO:	Projetista
CLIENTE:	CONSTRUTORA E INCORPORADORA FEMAGRS	DATA:	08.03.2021	ESCALA:	Como indicado
ASSUNTO:	PLANTA BAIXA 10º PAVIMENTO	PRANCHA:	A103		

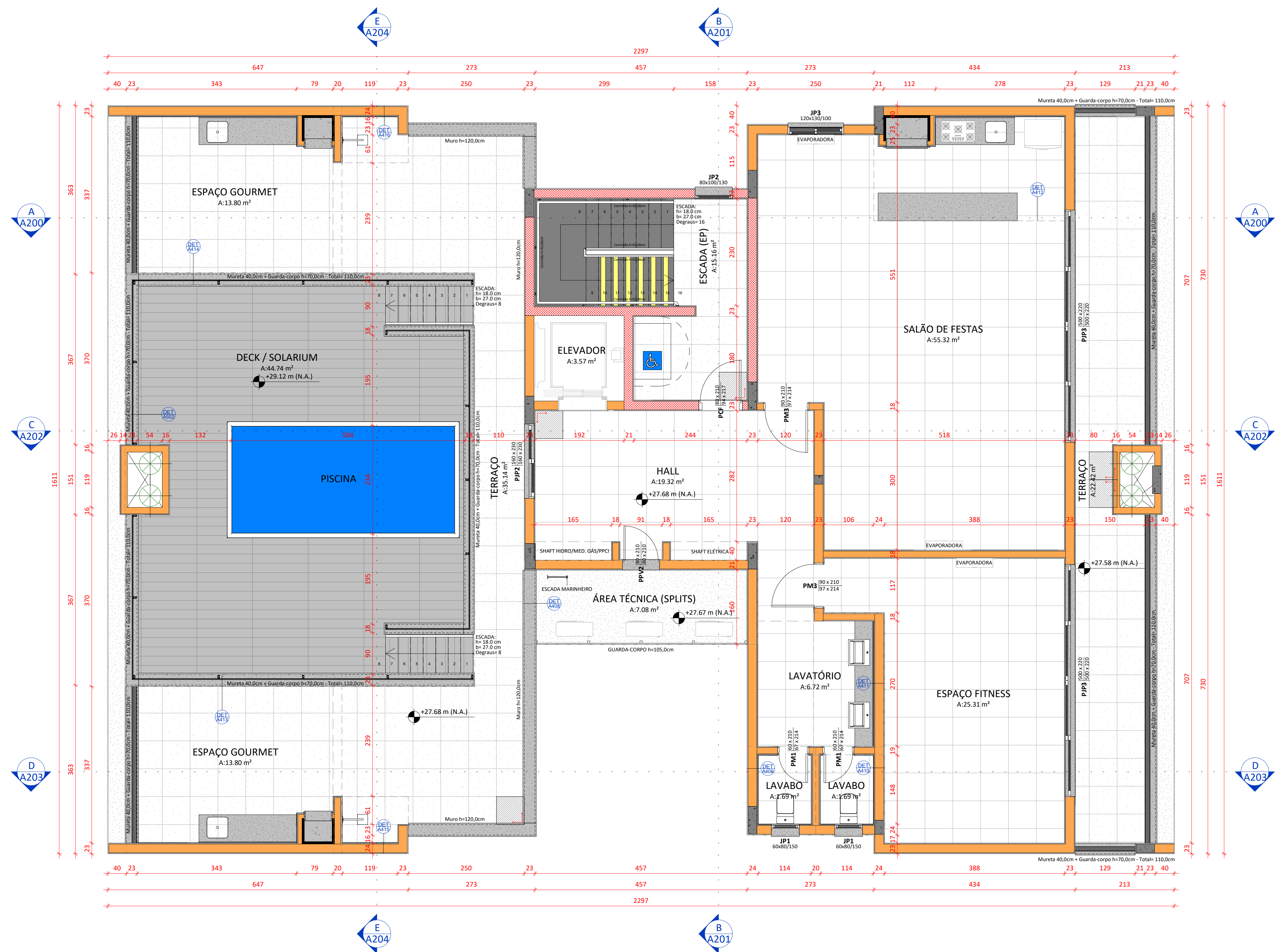

**PLANTA BAIXA 10º PAVIMENTO**  
ESCALA: 1 : 50