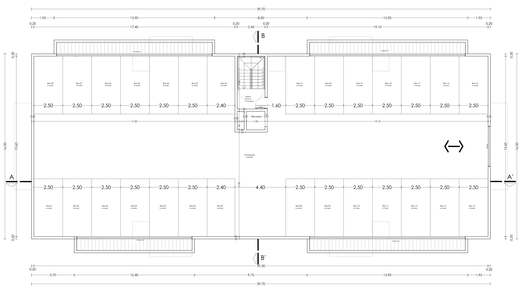

Subsolo Blocos B e C
Área construída: 635,20 m²
Escala: 1/75

PROJETO ARQUITETÔNICO
RESIDENCIAL MULTIFAMILIAR
Rua Belas Nascentes, nº 1000 - Bairro Nascentes - Caxias/MA

Proprietário: CARLOS EDUARDO FLACH CRISAFRE DO SIM

Projeto Arquitetônico: CARLOS EDUARDO FLACH CRISAFRE DO SIM

Construtora: FLACH Construtora Incorporadora S. A.
CNPJ: 12.345.678/0001-90

EDUARDO FLACH
ARQUITETURA
CAU/BR A123456-7

PLANTA BAIXA SUBSOLO
BLOCO TIPO

Escala: 1/75 | 2011/08/01 | arquitetoeduardoflach.com.br

DATA: 2011/08
REVISÃO: 01
REVISÃO: 02
REVISÃO: 03
REVISÃO: 04
REVISÃO: 05
REVISÃO: 06
REVISÃO: 07
REVISÃO: 08
REVISÃO: 09
REVISÃO: 10

02

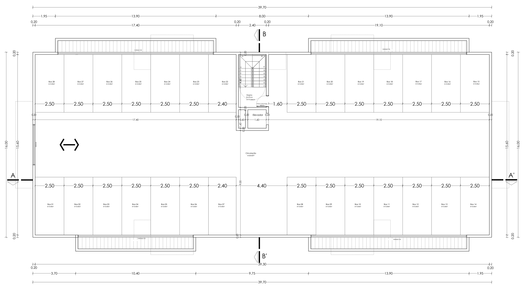

Subsolo Blocos A e D
Área construída: 635,20 m²
Escala: 1/75

PROJETO ARQUITETÔNICO
RESIDENCIAL MULTIFAMILIAR
Rua Belas Nascentes, nº 1000 - Bairro Nascentes - Caxias/MA

Proprietário: CARLOS EDUARDO FLACH CRISAFRE DO SIM

Projeto Arquitetônico: CARLOS EDUARDO FLACH CRISAFRE DO SIM

Construtora: FLACH Construtora Incorporadora S. A.
CNPJ: 12.345.678/0001-90

EDUARDO FLACH
ARQUITETURA
CAU/BR A123456-7

PLANTA BAIXA SUBSOLO
BLOCO TIPO

Escala: 1/75 | 2011/08/01 | arquitetoeduardoflach.com.br

DATA: 2011/08
REVISÃO: 01
REVISÃO: 02
REVISÃO: 03
REVISÃO: 04
REVISÃO: 05
REVISÃO: 06
REVISÃO: 07
REVISÃO: 08
REVISÃO: 09
REVISÃO: 10

03

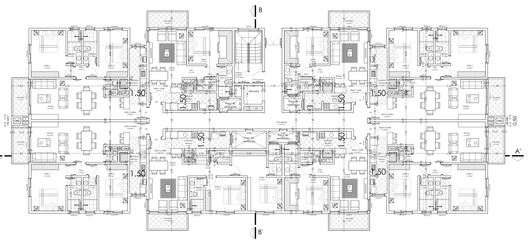

Térreo
Área construída: 641,11 m²
Escala: 1/75

PROJETO ARQUITETÔNICO
RESIDENCIAL MULTIFAMILIAR
Rua Belas Nascentes, nº 1000 - Bairro Nascentes - Caxias/MA

Proprietário: CARLOS EDUARDO FLACH CRISAFRE DO SIM

Projeto Arquitetônico: CARLOS EDUARDO FLACH CRISAFRE DO SIM

Construtora: FLACH Construtora Incorporadora S. A.
CNPJ: 12.345.678/0001-90

EDUARDO FLACH
ARQUITETURA
CAU/BR A123456-7

PLANTA BAIXA TÉRREO
BLOCO TIPO

Escala: 1/75 | 2011/08/01 | arquitetoeduardoflach.com.br

DATA: 2011/08
REVISÃO: 01
REVISÃO: 02
REVISÃO: 03
REVISÃO: 04
REVISÃO: 05
REVISÃO: 06
REVISÃO: 07
REVISÃO: 08
REVISÃO: 09
REVISÃO: 10

04

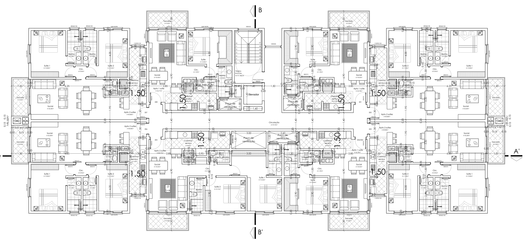

1º Pavimento Superior
Área construída: 644,11 m²
Escala: 1/75

PROJETO ARQUITETÔNICO
RESIDENCIAL MULTIFAMILIAR
Rua Belas Nascentes, nº 1000 - Bairro Nascentes - Caxias/MA

Proprietário: CARLOS EDUARDO FLACH CRISAFRE DO SIM

Projeto Arquitetônico: CARLOS EDUARDO FLACH CRISAFRE DO SIM

Construtora: FLACH Construtora Incorporadora S. A.
CNPJ: 12.345.678/0001-90

EDUARDO FLACH
ARQUITETURA
CAU/BR A123456-7

PLANTA BAIXA PAVIMENTO TIPO
BLOCO TIPO

Escala: 1/75 | 2011/08/01 | arquitetoeduardoflach.com.br

DATA: 2011/08
REVISÃO: 01
REVISÃO: 02
REVISÃO: 03
REVISÃO: 04
REVISÃO: 05
REVISÃO: 06
REVISÃO: 07
REVISÃO: 08
REVISÃO: 09
REVISÃO: 10

05

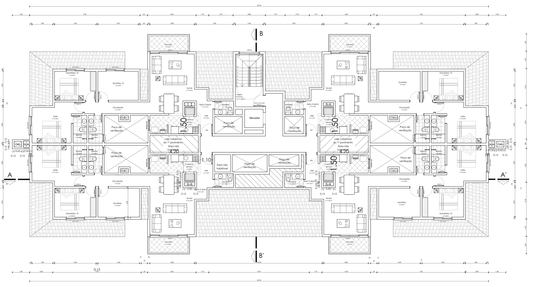

Cobertura
Área construída: 397,25m²
Escala: 1/75

PROJETO ARQUITETÔNICO
RESIDENCIAL MULTIFAMILIAR
Rua Belas Nascentes, nº 1000 - Bairro Nascentes - Caxias/MA

Proprietário: CARLOS EDUARDO FLACH CRISAFRE DO SIM

Projeto Arquitetônico: CARLOS EDUARDO FLACH CRISAFRE DO SIM

Construtora: FLACH Construtora Incorporadora S. A.
CNPJ: 12.345.678/0001-90

EDUARDO FLACH
ARQUITETURA
CAU/BR A123456-7

PLANTA BAIXA PAVIMENTO TIPO
BLOCO TIPO

Escala: 1/75 | 2011/08/01 | arquitetoeduardoflach.com.br

DATA: 2011/08
REVISÃO: 01
REVISÃO: 02
REVISÃO: 03
REVISÃO: 04
REVISÃO: 05
REVISÃO: 06
REVISÃO: 07
REVISÃO: 08
REVISÃO: 09
REVISÃO: 10

06

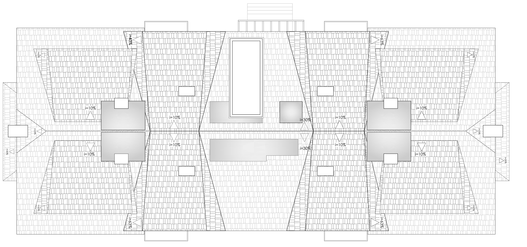

Planta de Cobertura
Escala: 1/75

PROJETO ARQUITETÔNICO
RESIDENCIAL MULTIFAMILIAR
Rua Belas Nascentes, nº 1000 - Bairro Nascentes - Caxias/MA

Proprietário: CARLOS EDUARDO FLACH CRISAFRE DO SIM

Projeto Arquitetônico: CARLOS EDUARDO FLACH CRISAFRE DO SIM

Construtora: FLACH Construtora Incorporadora S. A.
CNPJ: 12.345.678/0001-90

EDUARDO FLACH
ARQUITETURA
CAU/BR A123456-7

PLANTA BAIXA COBERTURA
BLOCO TIPO

Escala: 1/75 | 2011/08/01 | arquitetoeduardoflach.com.br

DATA: 2011/08
REVISÃO: 01
REVISÃO: 02
REVISÃO: 03
REVISÃO: 04
REVISÃO: 05
REVISÃO: 06
REVISÃO: 07
REVISÃO: 08
REVISÃO: 09
REVISÃO: 10

07

Fachada Frontal
Escala: 1/75

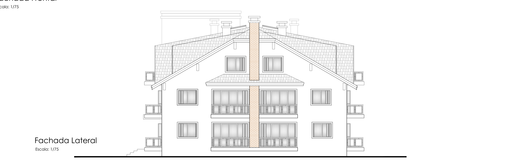

Fachada Lateral
Escala: 1/75

PROJETO ARQUITETÔNICO
RESIDENCIAL MULTIFAMILIAR
Rua Belas Nascentes, nº 1000 - Bairro Nascentes - Caxias/MA

Proprietário: CARLOS EDUARDO FLACH CRISAFRE DO SIM

Projeto Arquitetônico: CARLOS EDUARDO FLACH CRISAFRE DO SIM

Construtora: FLACH Construtora Incorporadora S. A.
CNPJ: 12.345.678/0001-90

EDUARDO FLACH
ARQUITETURA
CAU/BR A123456-7

FACHADAS
BLOCO TIPO

Escala: 1/75 | 2011/08/01 | arquitetoeduardoflach.com.br

DATA: 2011/08
REVISÃO: 01
REVISÃO: 02
REVISÃO: 03
REVISÃO: 04
REVISÃO: 05
REVISÃO: 06
REVISÃO: 07
REVISÃO: 08
REVISÃO: 09
REVISÃO: 10

08