

Situação  
1:500

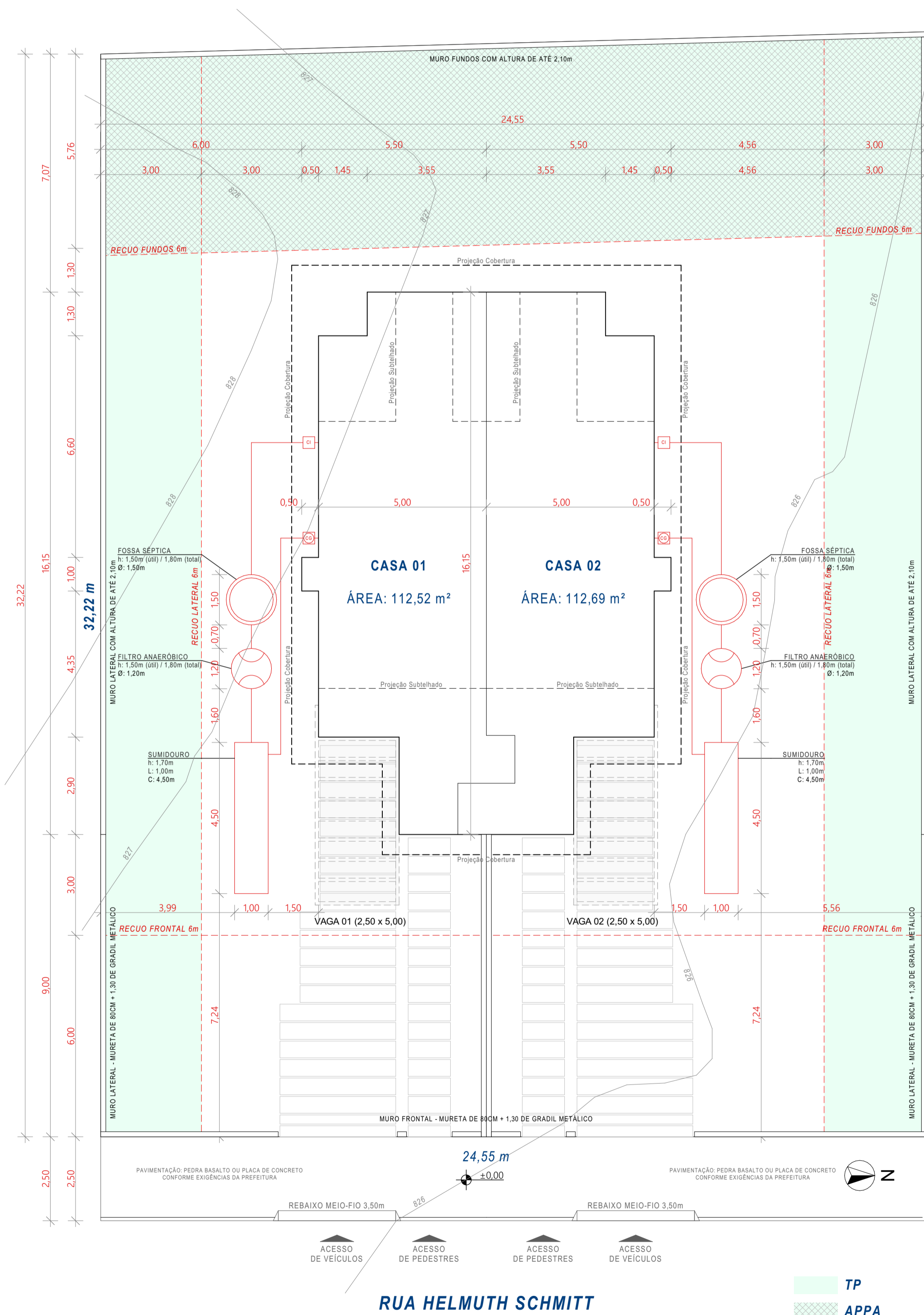

Localização  
1:100

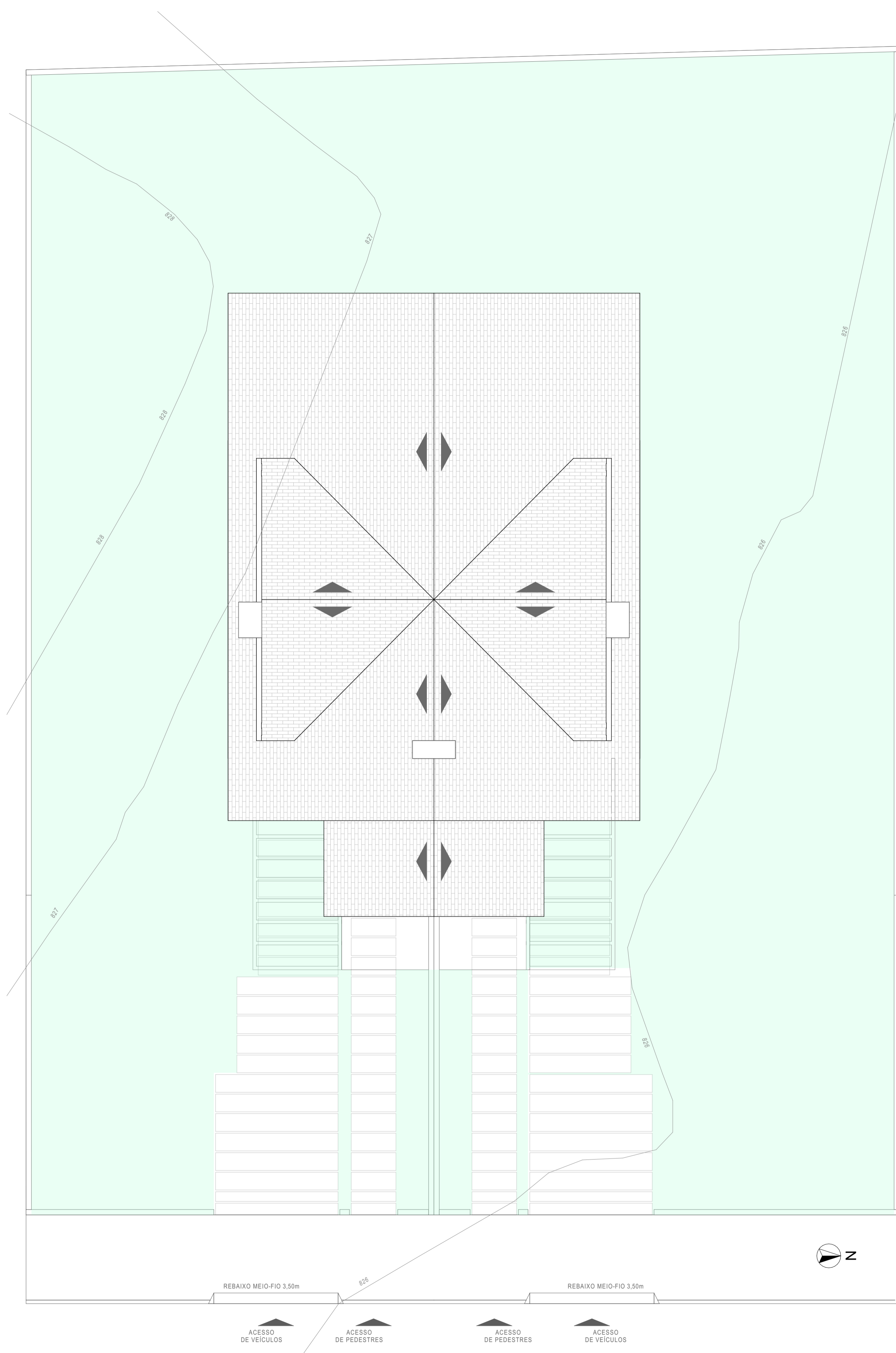

pav. Cobertura  
1:75

<b>RESIDÊNCIA UNIFAMILIAR</b> Residência multifamiliar em alvenaria		Nome: Colmeia Consultoria de Investimentos LTDA CNPJ: 26842729/0001-30 Endereço: Rua Helmuth Schmitt, Bairro Vila Suíça, Canela - RS
RESPONSÁVEL TÉCNICO E PROJETO Arq. Rafael Manzoni Cardoso CAU   RS 75.266-5	RESPONSÁVEL TÉCNICO E PROJETO Arq. Rafael Manzoni Cardoso CAU   RS 75.266-5	
EQUIPE TÉCNICA Arq. Rafael Manzoni Cardoso CAU   RS 75.266-5	CONTEÚDO DA PRANCHA Desenho: acad. Carla C. Buff Arquivo: 182.001_PL_MOPART REMARSO_E_119022	<b>Pranchas:</b> Plantas de Situação, Localização e Cobertura Prancha: Projeto Arquitetônico
Essa: 14/04/2022	Índice: 01/04	<b>01/04</b>

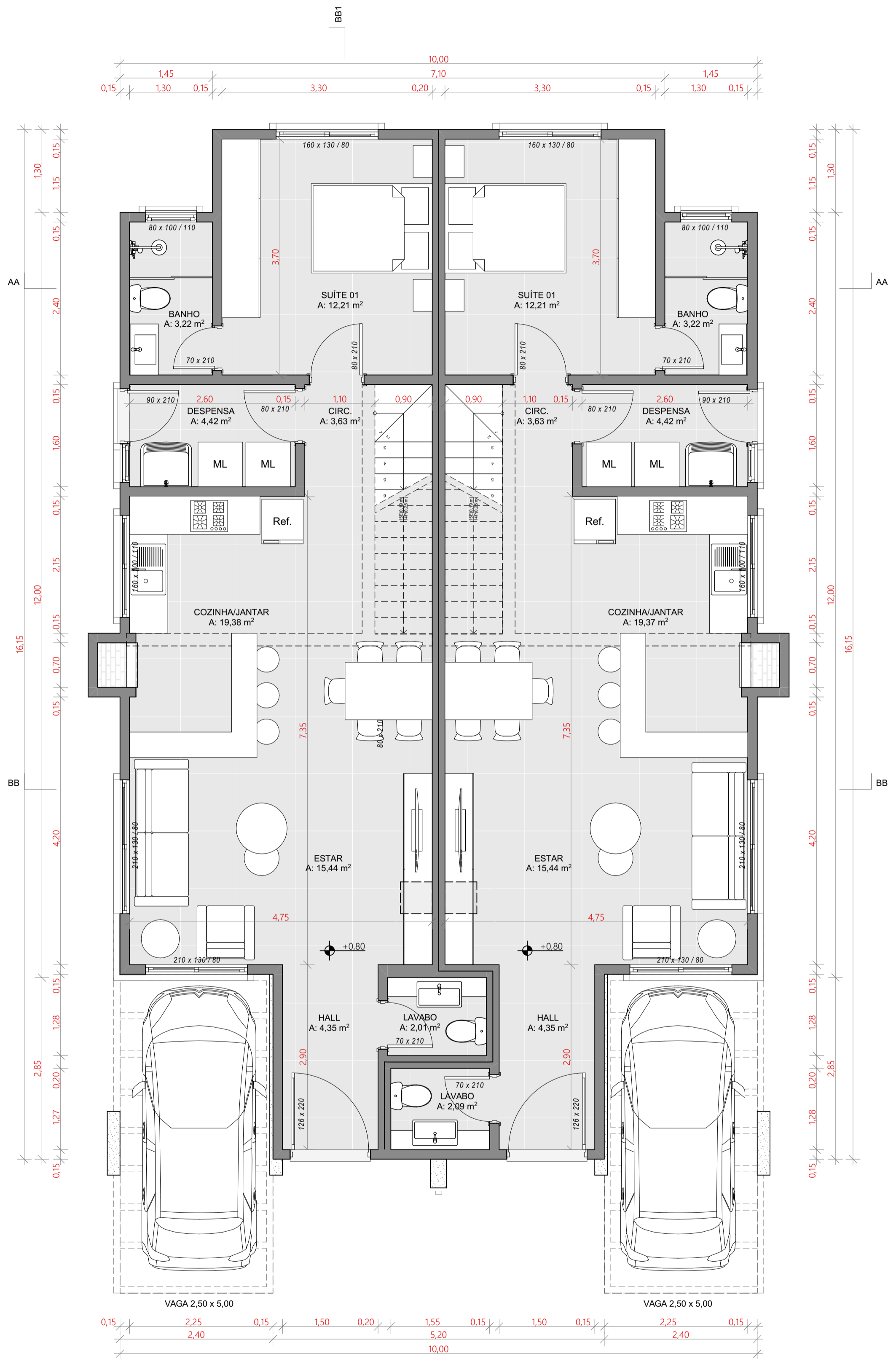

pav. Térreo  
1:50

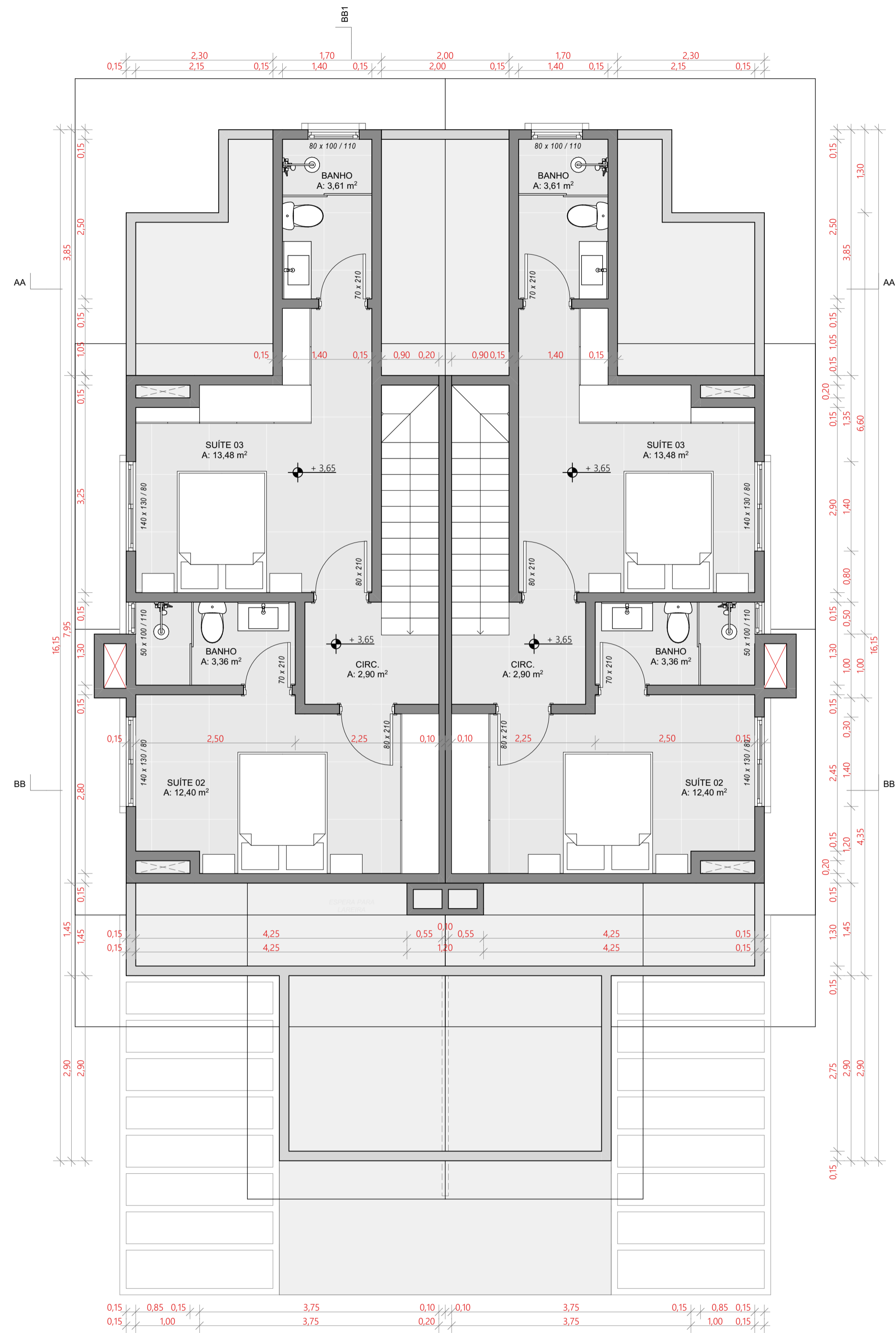

pav. Subtelhado  
1:50

**RESIDÊNCIA UNIFAMILIAR**  
Residência multifamiliar em alvenaria

Nome: Colmeia Consultoria de Investimentos LTDA  
CNPJ: 26842729/0001-30  
Endereço: Rua Helmut Schmitt, Bairro Vila Sulje, Canela - RS

RESPONSÁVEL TÉCNICO E PROJETO  
Arq. Rafael Manzoni Cardoso  
CAU | RS 75.266-5

RESPONSÁVEL TÉCNICO E PROJETO  
Arq. Rafael Manzoni Cardoso  
CAU | RS 75.266-5

EQUIPE TÉCNICA  
Arq. Rafael Manzoni Cardoso CAU | RS 75.266-5

CONTEÚDO DA PRANCHA  
Desenho: acad. Carli C. Buff  
Arquivo: 182.001\_PL\_MOPART REMARSO E\_119022

**Pranchas:**  
Planta baixa Térreo e Subtelhado

Prancha: Projeto Arquitetônico

Escala: 1/50  
Data: 14/04/2022

**02/04**

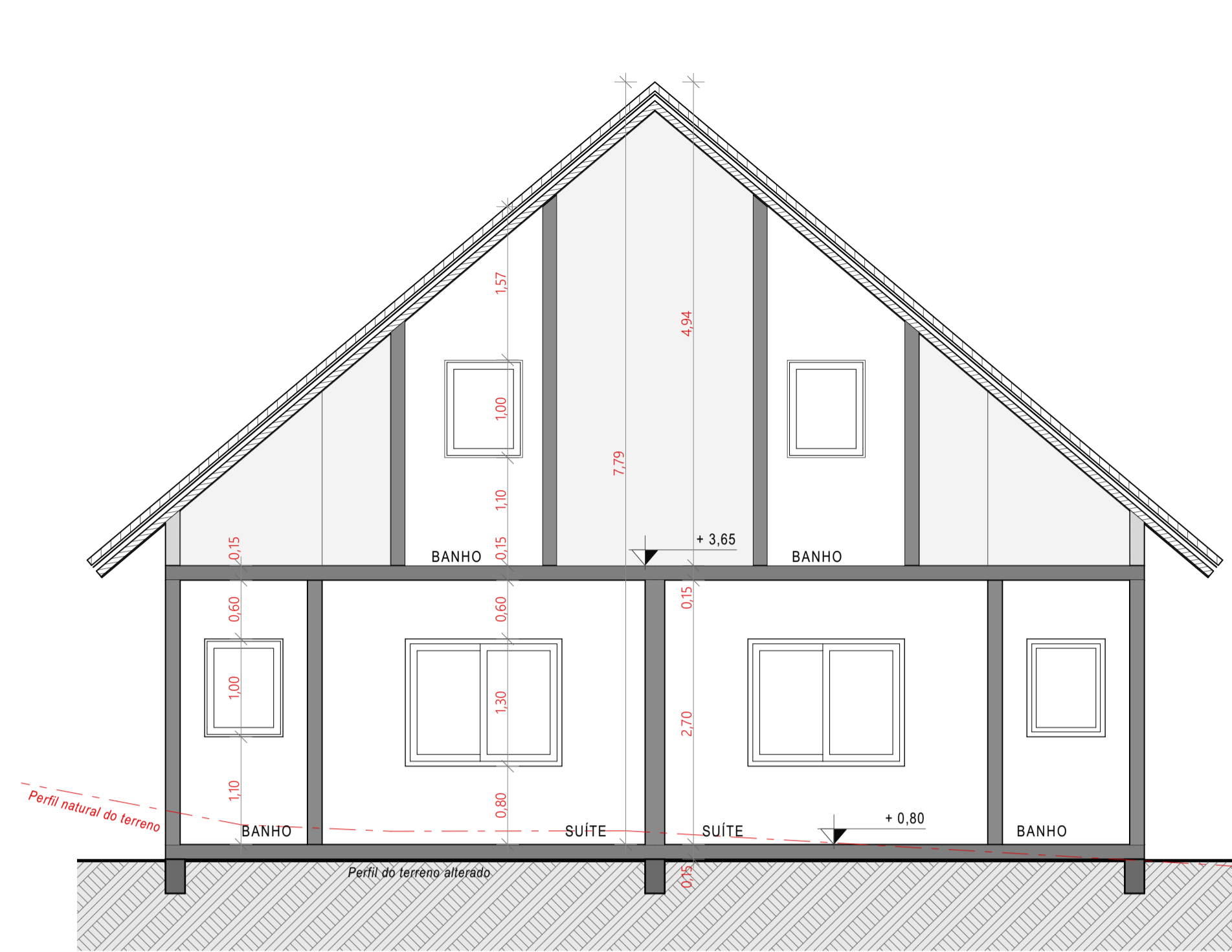

01 Corte Transversal 1:50

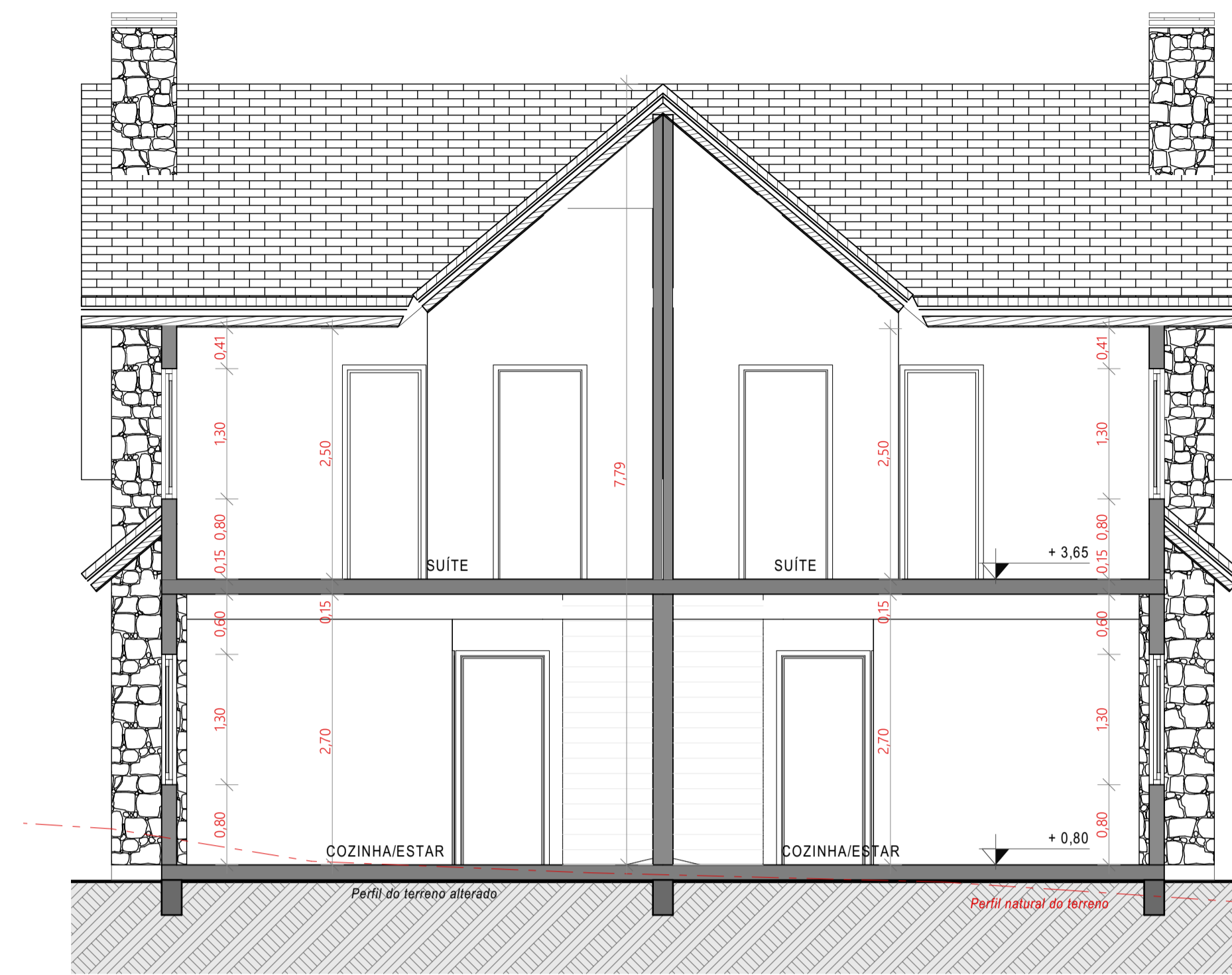

02 Corte Transversal 1:50

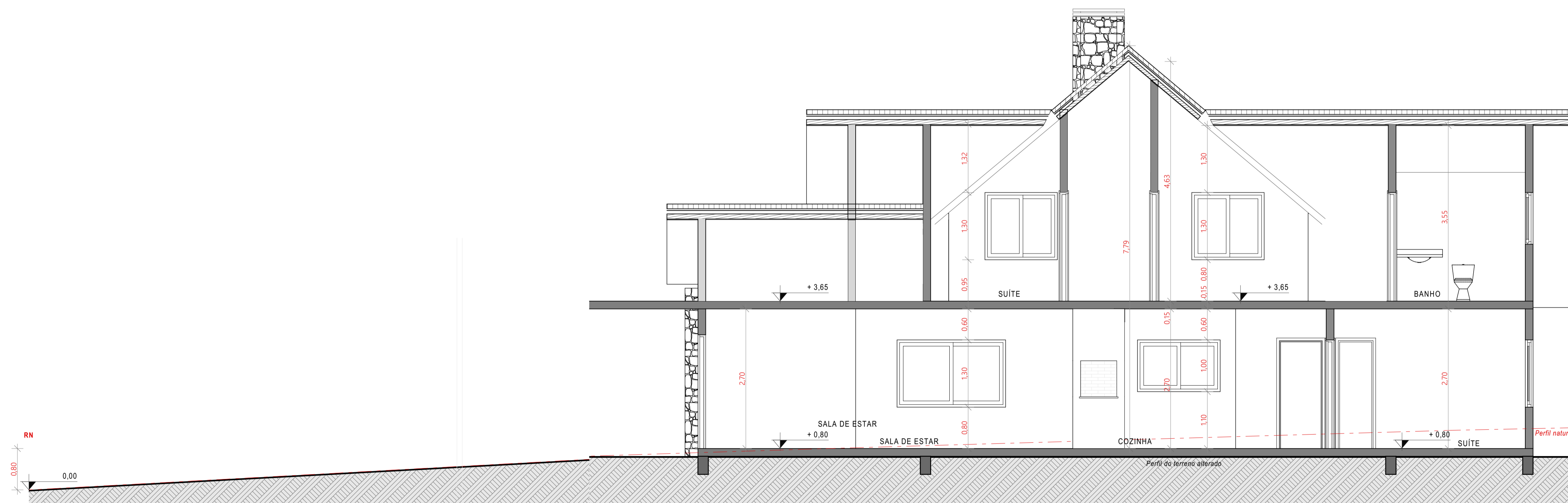

03 Corte Longitudinal 1:50

<b>RESIDÊNCIA UNIFAMILIAR</b> Residência multifamiliar em alvenaria		Nome: Colmeia Consultoria de Investimentos LTDA CNPJ: 26842729/0001-30 Endereço: Rua Helmut Schmitt, Bairro Vila Sulje, Canela - RS
RESPONSÁVEL TÉCNICO E PROJETO Arq. Rafael Manzoni Cardoso CAU   RS 75.266-5	RESPONSÁVEL TÉCNICO E PROJETO Arq. Rafael Manzoni Cardoso CAU   RS 75.266-5	
EQUIPE TÉCNICA Arq. Rafael Manzoni Cardoso CAU   RS 75.266-5	CONTEÚDO DA PRANCHA Desenho: acad. Carla C. Buff Arquivo: 182.001_PL_MOPART-REMARSO_E_119402	<b>Pranchas:</b> Cortes transversais e longitudinal Prancha: Projeto Arquitetônico Escala: 1/50 Data: 14/04/2022
		<b>03/04</b>

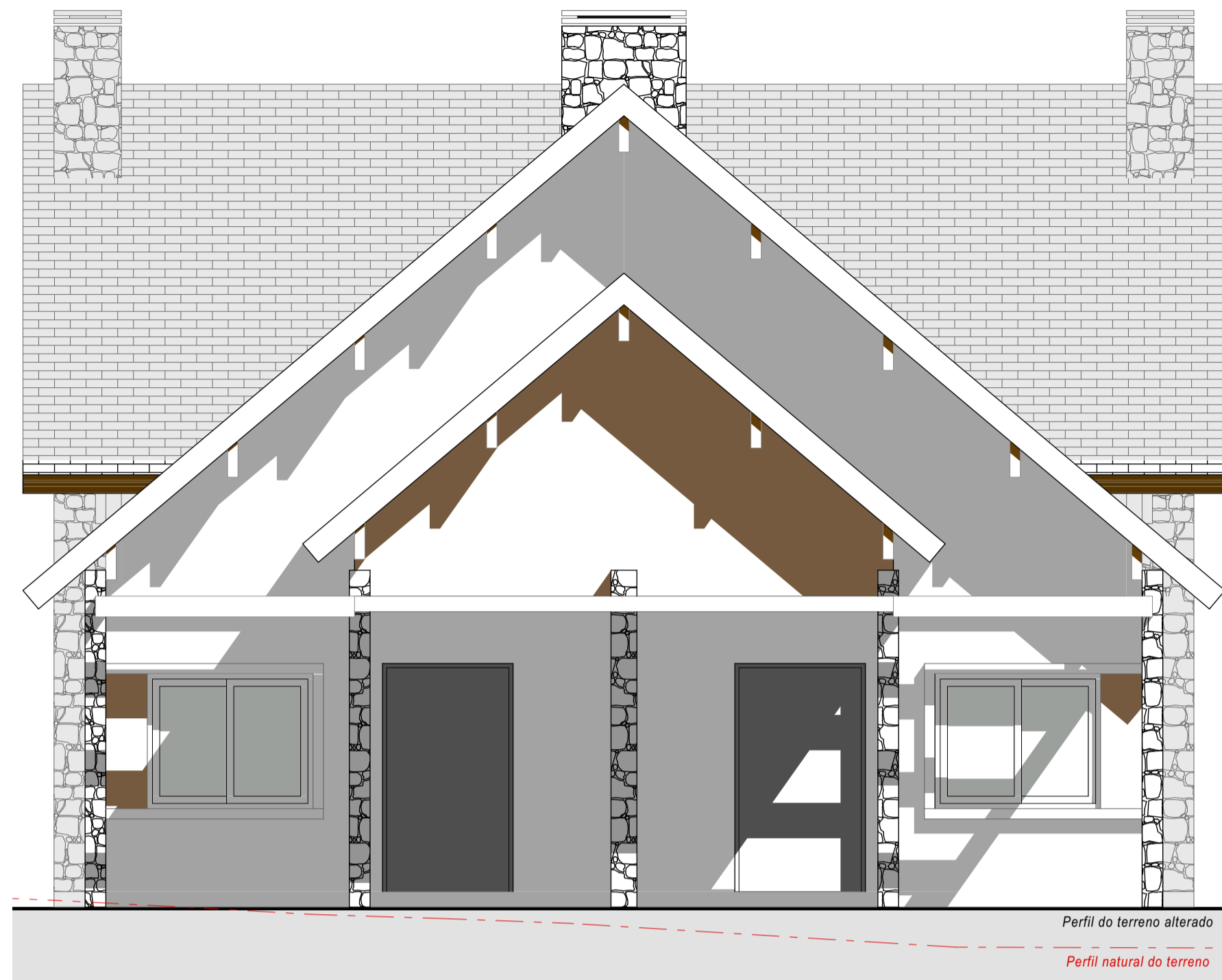

01 Fachada Leste  
1:50



02 Fachada Oeste  
1:50

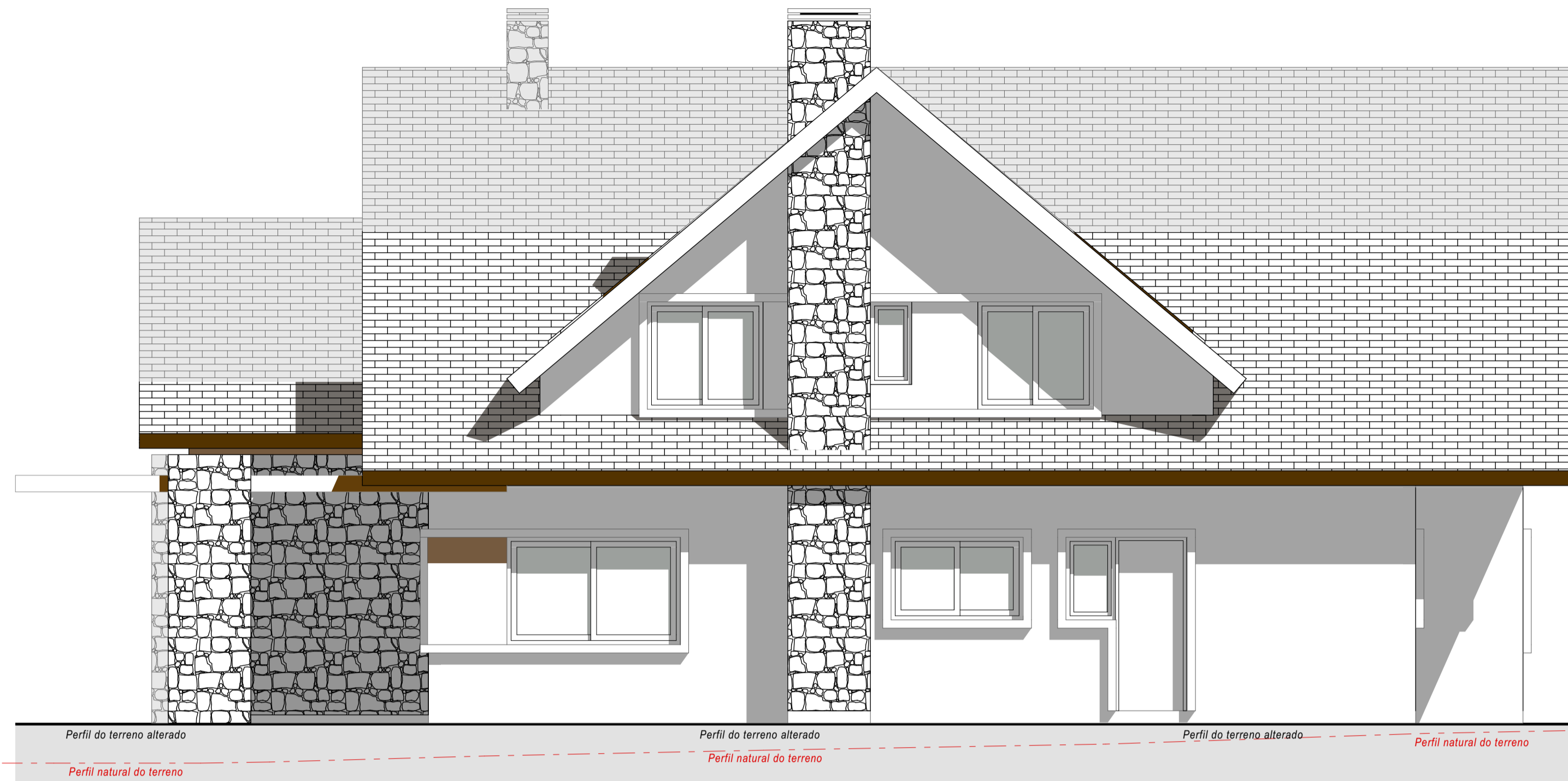

03 Fachada Norte  
1:50

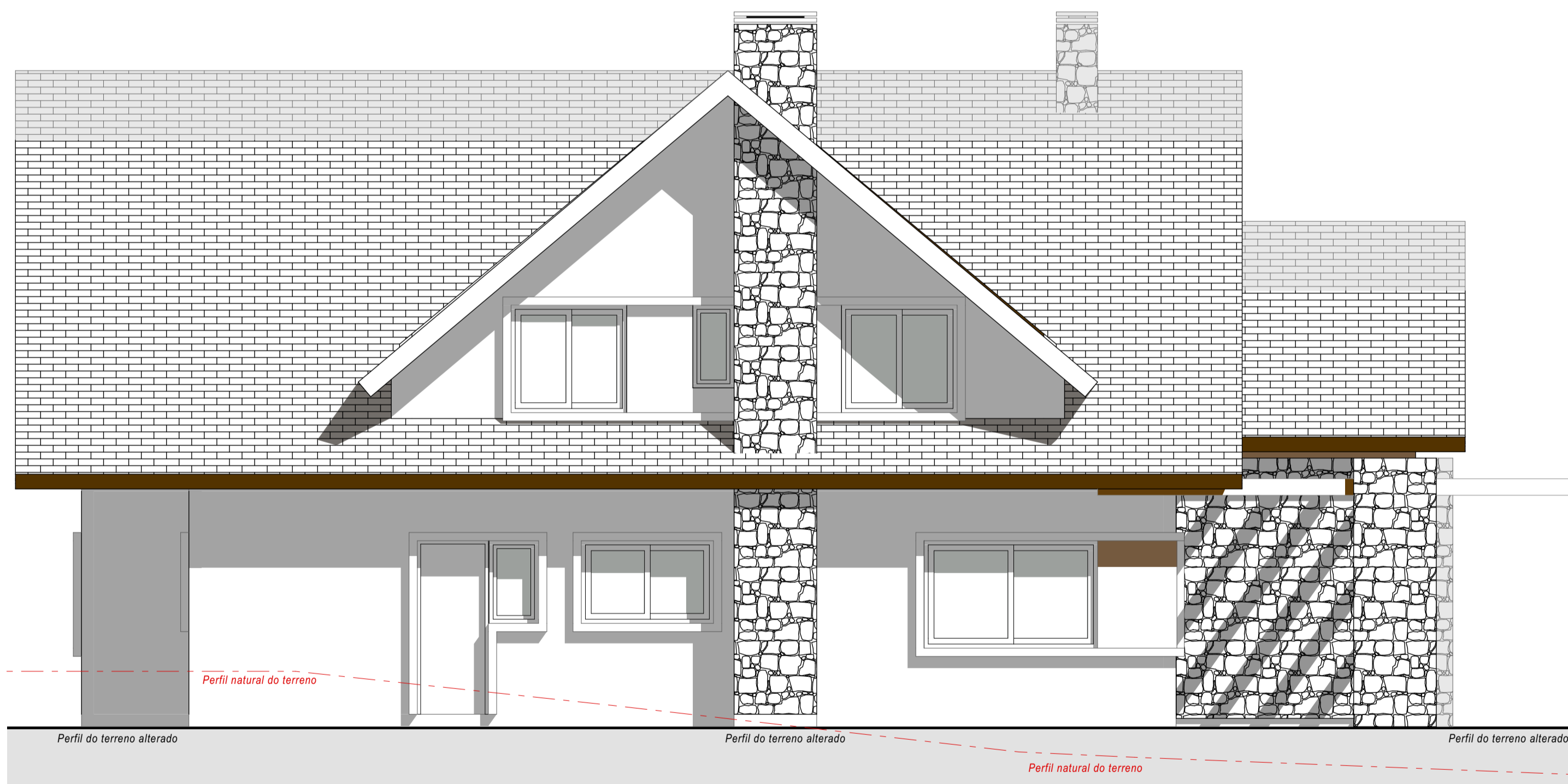

04 Fachada Sul  
1:50

<b>RESIDÊNCIA UNIFAMILIAR</b> Residência multifamiliar em alvenaria		Nome: Colmeia Consultoria de Investimentos LTDA CNPJ: 26842729/0001-30 Endereço: Rua Helmut Schmitt, Bairro Vila Sulje, Canela - RS
RESPONSÁVEL TÉCNICO E PROJETO Arq. Rafael Manzoni Cardoso CAU   RS 75.266-5	RESPONSÁVEL TÉCNICO E PROJETO Arq. Rafael Manzoni Cardoso CAU   RS 75.266-5	
EQUIPE TÉCNICA Arq. Rafael Manzoni Cardoso CAU   RS 75.266-5	CONTEÚDO DA PRANCHA Desenho: acad. Carla C. Buff Arquivo: 182.001_PL_MORFART REMARSO_E_119402	Pranchas: <b>Fachadas Norte, Sul, Leste e Oeste</b> Prancha: Projeto Arquitetônico Escala: 1:50 Data: 14/04/2022
		<b>04/04</b>