

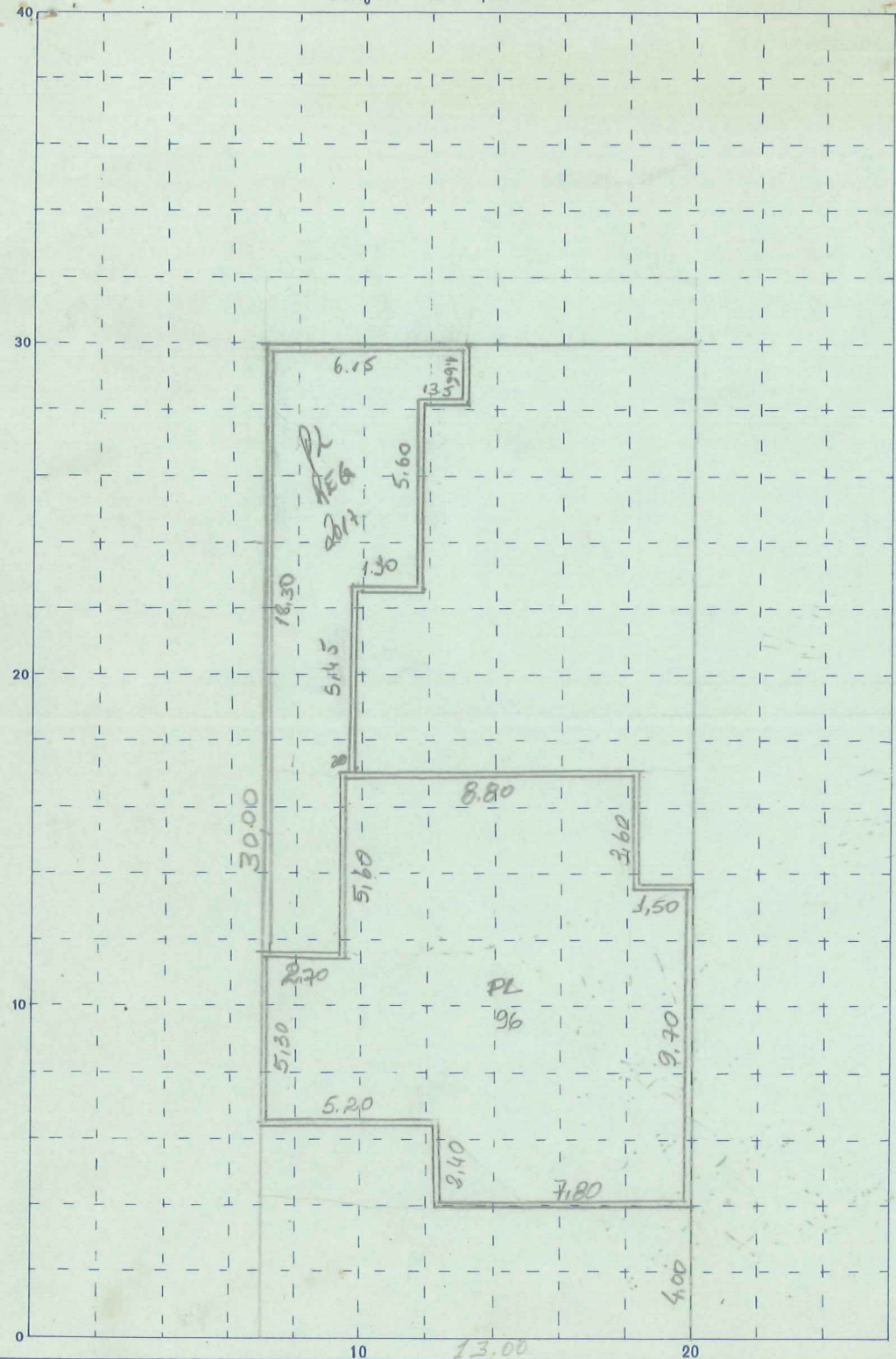

CROQUIS - cada quadrado 2 m



Área real m<sup>2</sup>  sim  não    Terr. esquina  sim  não    Testada    Prof. média     Área corrigida    Área economia m<sup>2</sup>

CÁLCULOS			FRAÇÃO IDEAL				
1.º Área real	2.º Prof. média	3.º Área Economia	S. L	A. econ.	Fração	Área corrig.	A. c. econ.
24,21025	30	206,99	01	=	x		
			02	=	x		

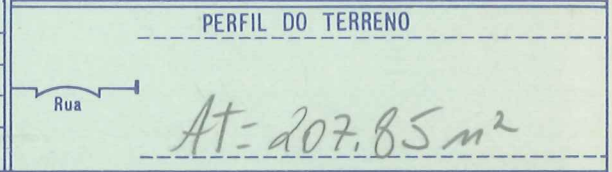

OBS.: PL. APROV EM 27/01/96 - PROC. Nº 3995/95 - ÁREA = 139,90M<sup>2</sup> EM NOME DE LUCIANA JACQUES ALMEIDA - LANC EM 28/06/96  
 PL REG MPAN 25/10/17 PROC: 11092/17 ÁREA = 67,95m<sup>2</sup> EM NOME LUCIANA JACQUES ALMEIDA LOUTRO, HABITE-SE 252/17 DE 31/10/17  
 MAC 07/11/17 Dom  
 ESTAVA LANC. P/ LUIZ FERNANDO SMIDT - 01/08/91 -

DATA			AVERBAÇÕES - TRANSFERÊNCIA
30	01	83	SOC. T. P. IMBE - EM 21-9-85
25	11	86	SOC. TER. P. IMBE LTRA. - 01/08/91
11	10	95	LUIZIVAL ANTONIO PROETA - 20/10/96