

- CERTIDÃO -

Certifico e dou fé que a cópia reprográfica abaixo extraída neste
 officio, do livro e folha a que se refere, nos termos do art. 19 parag. 1º da Lei dos Registros Públicos,
 é autêntica:

3830 MATRÍCULA



REGISTRO DE IMÓVEIS DA COMARCA DE CANELA
 LIVRO N.º 2 - REGISTRO GERAL

CANELA 11 de junho

de 1981

FLS.
1v

MATRÍCULA
3830

Procede-se esta averbação atendendo determinação contida na certidão da Prefeitura Municipal desta cidade, nº011/02, datada de 15.01.2002, para fazer constar que o imóvel faz frente para a rua Ruy Barbosa, lado dos números ímpares, ficando o quarteirão formado pelas ruas Ruy Barbosa, Santo Ângelo, Assis Brasil e Olavo Bilac e a distância métrica da esquina mais próxima é formada com 48,88m da rua Santo Ângelo.

Registradora: Eva Catherina Lampert da Silva

R\$ 11,90

R-4-3830 de 21 de janeiro de 2002

Prot.25869

COMPRA E VENDA: Escritura Pública lavrada no Tabelionato desta Comarca, no livro 170, sob nº16066, fls.192/193, em 17.01.2002, pelo Tabelião, Ricardo Spindler.

TRANSMITENTES: CLAUDIO ANTONIO EHRENSPERGER, engenheiro químico, - CPF 136 434 520-04, CI-RG 5/R-1732902 SSP/SC, domiciliado e residente em Osório, RS, na Alameda da Serra, 901, Interlagos e REGINA MARIA GUBERT EHRENSPERGER, socióloga, CPF 543 819 919-15, CI-RG 35 23930 SSP/SC, domiciliada e residente em Florianópolis, SC, na rua José Beiro, 136, apartamento 503-A, Estreito, ambos brasileiros, se parados judicialmente.

ADQUIRENTE: MORGANA APARECIDA SOARES, menor absolutamente incapaz, nascida aos 04.09.1997, CPF 006 955 110-33, brasileira, domiciliada e residente nesta cidade, na Avenida Presidente Kennedy, 222.

VALOR: R\$ 8.500,00 - Avaliação R\$ 10.698,00.

Registradora: Eva Catherina Lampert da Silva

R\$ 78,70

O REFERIDO É VERDADE E DOU FÉ.

Canela, 22 de janeiro de 2002

Registradora: Eva Catherina Lampert da Silva

EMOL: R\$ 8,40



R-4-3830 de 21 de janeiro de 2002

A.

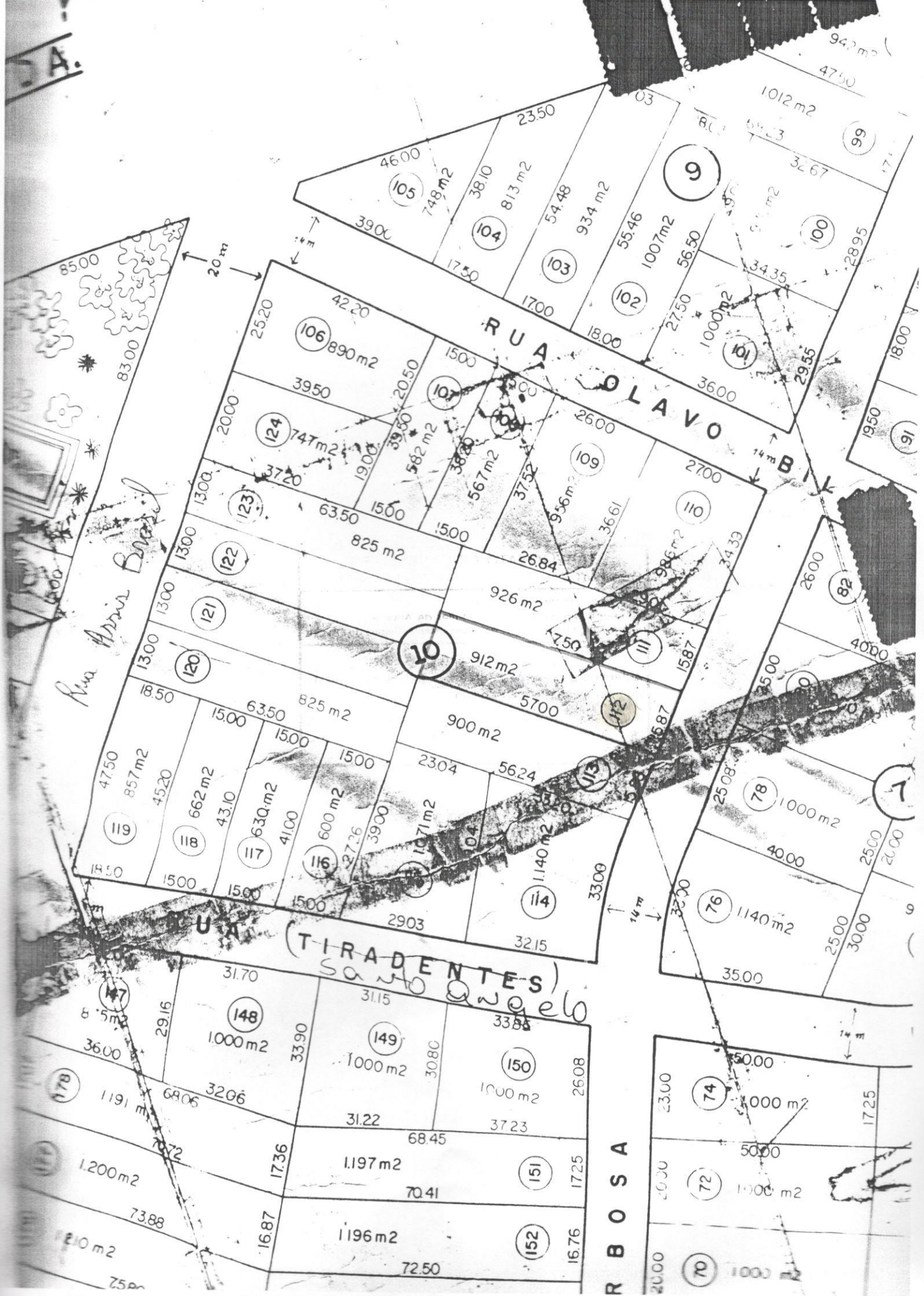

Rua Abril Branco

RUA OLAVO

RUA (TIRADENTES) S. ANGELO

RUA ROSA

Parcel numbers and areas:

- 99: 1012 m²
- 100: 1007 m²
- 101: 1000 m²
- 102: 1007 m²
- 103: 934 m²
- 104: 813 m²
- 105: 748 m²
- 106: 890 m²
- 107: 582 m²
- 108: 600 m²
- 109: 556 m²
- 110: 986 m²
- 111: 926 m²
- 112: 912 m²
- 113: 900 m²
- 114: 1140 m²
- 115: 1071 m²
- 116: 600 m²
- 117: 630 m²
- 118: 662 m²
- 119: 857 m²
- 120: 825 m²
- 121: 825 m²
- 122: 825 m²
- 123: 747 m²
- 124: 747 m²
- 127: 85 m²
- 147: 85 m²
- 148: 1000 m²
- 149: 1000 m²
- 150: 1000 m²
- 151: 1197 m²
- 152: 1196 m²
- 70: 1000 m²
- 72: 1000 m²
- 74: 1000 m²
- 76: 1140 m²
- 78: 1000 m²
- 82: 4000 m²
- 91: 1800 m²