

RUA MELVIN JONES

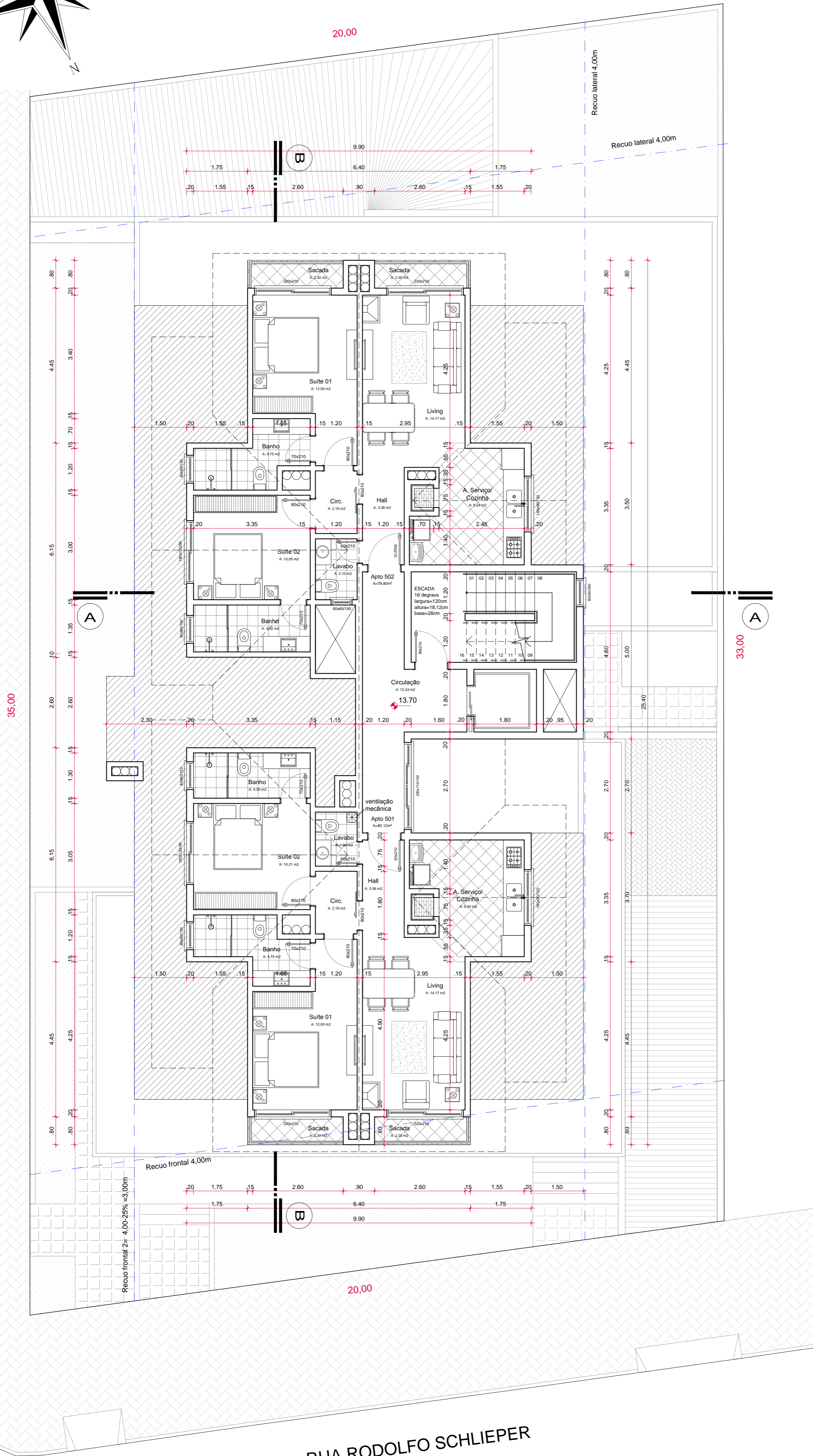

RUA RODOLFO SCHLIEPER

PLANTA BAIXA PAV. COBERTURA
Escala 1/75

Área construída A=179,85 m²
Área computável A=000,00m²



PROJETO ARQUITETÔNICO

Projeto:	Edificação comercial e residencial plurifamiliar em alvenaria	Área:	1.830,26m ²	Escala:	1/75
Endereço:	Rua Rodolfo Schlieper esq. Rua Melvin Jones, Centro - Canela /RS	Data:	Outubro/2015	Desenho:	Aline
Responsáveis técnicos:		Proprietário:		PRANCHA:	
Arq. Diogo Stacke Pedrassani - CAU A66524-0		CP Empreendimentos Imobiliários		06	
Arq. Edenuar da Silva Goularte Jr. - CAU A67163-0		Planta Baixa Pav. Cobertura			