

**Planta Baixa Subsolo**  
 Área Real=131,50m²  
 Área Computável=0,00m²

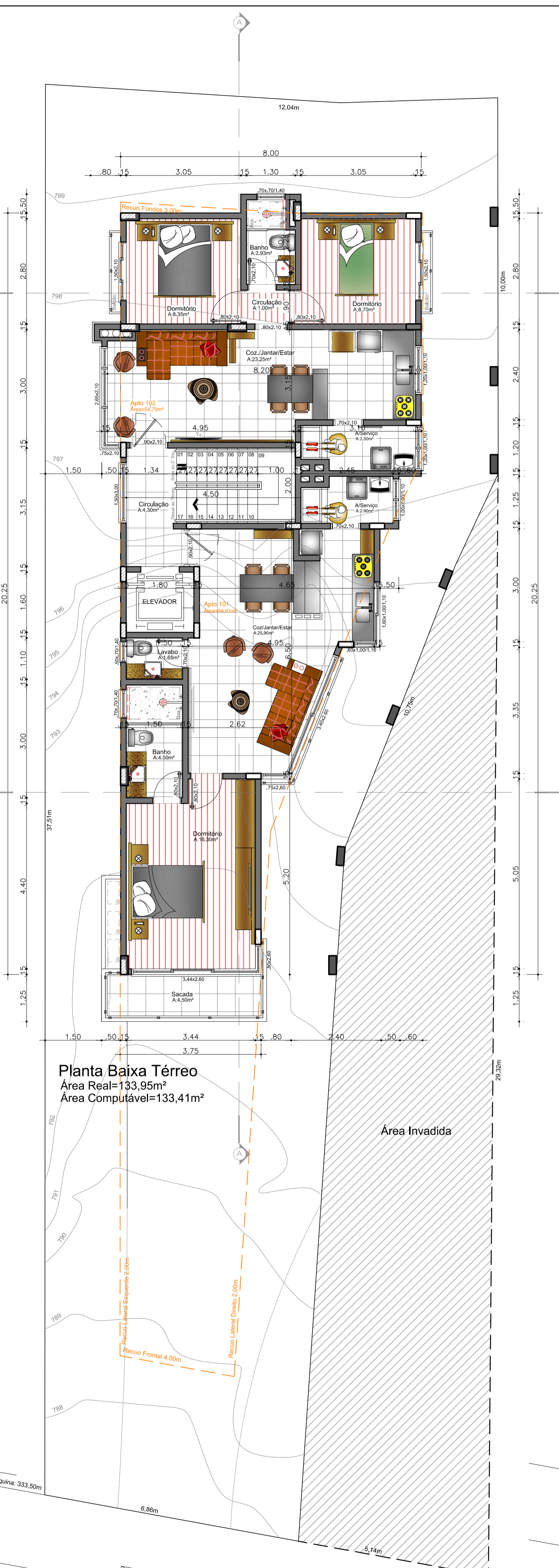

**Planta Baixa Térreo**  
 Área Real=133,95m²  
 Área Computável=133,41m²



**Planta Baixa 1º Pav.**  
 Área Real=133,95m²  
 Área Computável=130,54m²

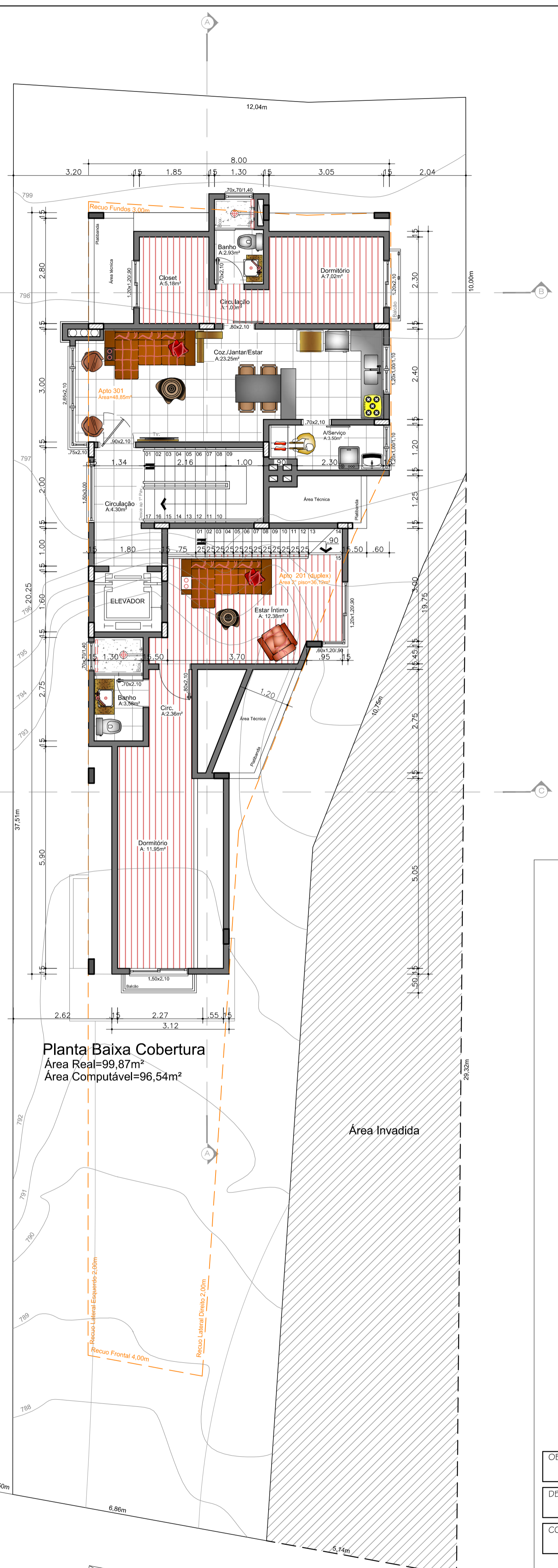

**Planta Baixa Cobertura**  
 Área Real=99,87m²  
 Área Computável=96,54m²

Última revisão 21/06/19

|          |                         |             |                          |         |      |
|----------|-------------------------|-------------|--------------------------|---------|------|
| OBRA     | Residência em Alvenaria | DESENHO CAD | Thielen Spitzer Linschko | PRANCHA | 01   |
| DESTINO  | Residencial             | DATA        | Dezembro 2018            | ESCALA  | 1/75 |
| CONTEUDO | Plantas Baixas          | ÁREA        | 499,27m²                 |         |      |

PROJETO: Eng. TÍCIANO BOLOGNESE CAU-AAC193-0  
 PROJETO: Eng. JONATAS BOLOGNESE CREA: RS 197972  
 PROPRIETÁRIO: SOLIS EMPREENDIMENTOS LTDA - ME  
 ENDEREÇO: Rua Padre Scholli, nº333, Bairro Piratim - Gramado/RS  
 Rua Cel. João Corrêa, nº 374, Sala 01, Gramado/RS - projetoarq@gmail.com - (54) 3286.3232

