

01 - Pavimento Térreo  
Esc.: 1 : 50

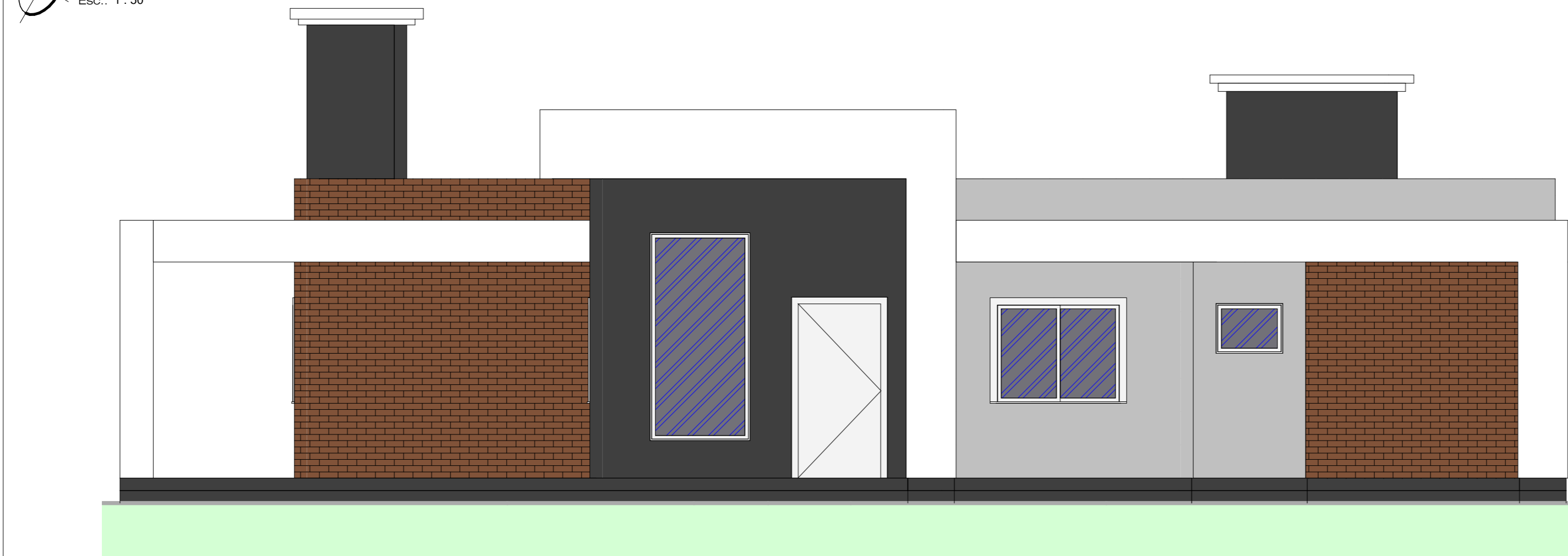

Fachada Frontal  
Esc.: 1 : 50



**MARTINS & VEECK**  
ENGENHARIA CIVIL

OBRA:  
**RESIDÊNCIA UNIFAMILIAR, TÉRREA, EM ALVENARIA**

ENDEREÇO: RUA 1, LOTE A1, LOTEAMENTO MIRANTE DO VALE, CANELA/RS

Rua Venerável, 405/301  
CEP: 95670-000 - GRAMADO/RS  
FONE: (54) 9.9905.8795  
email: denys@martinsveeck.com.br

CLIENTE: T&G REPRESENTAÇÃO COMERCIAL E INCORPORAÇÃO LTDA.

ÁREA: 102,42m<sup>2</sup>

DATA: 05/02/21

ESCALA: indicadas

PROJETO: ENG. DENYS MARTINS • CREA/RS 222.124

EXECUÇÃO: ENG. DENYS MARTINS • CREA/RS 222.124

**PROJETO ARQUITETÔNICO BÁSICO**

CONTEÚDO:  
**PLANTA BAIXA/FACHADA FRONTAL**

PRANCHA:  
A-01