

3 Planta Baixa - 2º Pavimento
Esc. 1:100

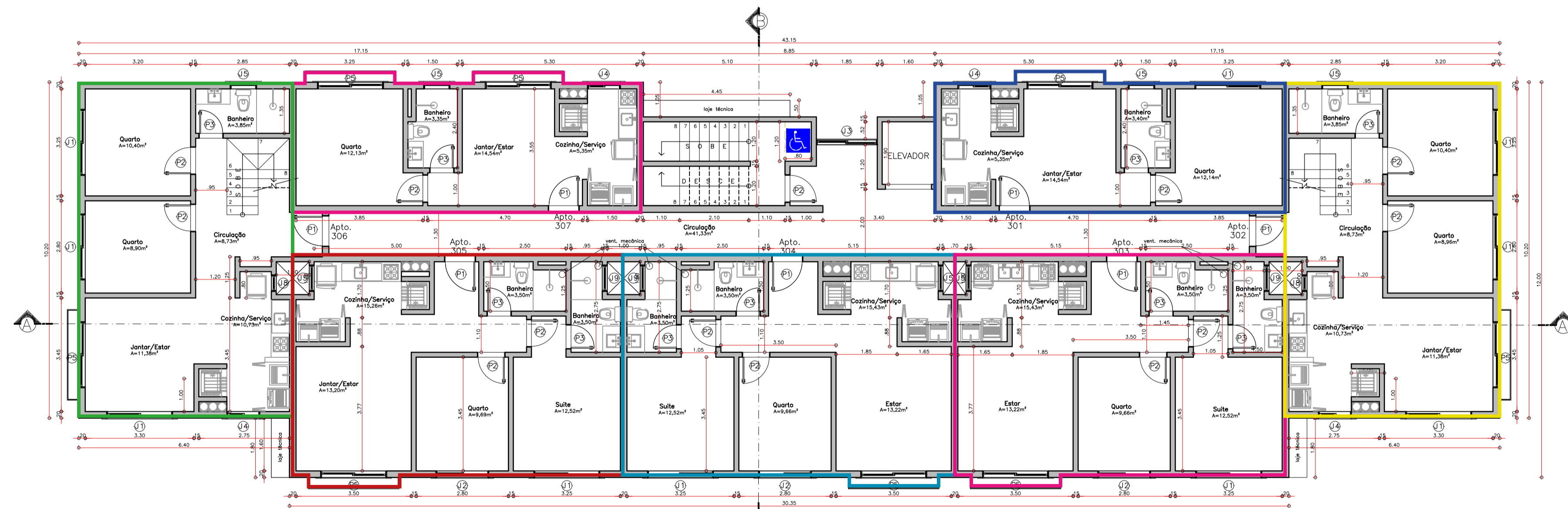

4 Planta Baixa - 3º Pavimento
Esc. 1:100

| QUADRO DE ESQUADRIAS | | | | | |
|----------------------|--------|---------|--------|-----------|--|
| REF. | QUANT. | LARGURA | ALTURA | PORTAS | |
| | | | | ÁREA (m²) | SISTEMA |
| P1 | 21 | 0.90 | 2.10 | 1.89 | ABRIR - 1 FOLHA - PIVOT. MAD. E VIDRO |
| P2 | 38 | 0.80 | 2.10 | 1.68 | ABRIR - 1 FOLHA - MADEIRA (IMBÚIA ENVERN.) |
| P3 | 29 | 0.70 | 2.10 | 1.47 | ABRIR - 1 FOLHA - MADEIRA (IMBÚIA ENVERN.) |
| P4 | 1 | 1.60 | 2.40 | 3.84 | ABRIR - 1 FOLHA - MADEIRA (IMBÚIA ENVERN.) |
| P5 | 30 | 2.00 | 2.10 | 4.20 | ABRIR - 2 FOLHAS - PVC + VIDRO |

| JANELAS | | | | | | |
|---------|--------|---------|--------|----------|-----------|---|
| REF. | QUANT. | LARGURA | ALTURA | JANELAS | | |
| | | | | FEITORIL | ÁREA (m²) | |
| J1 | 20 | 2.00 | 1.20 | 0.90 | 2.40 | CORRER 2 FOLHAS - VIDRO DUPLO MOLDURA EM PVC |
| J2 | 9 | 1.50 | 1.20 | 0.90 | 1.80 | CORRER 2 FOLHAS - VIDRO DUPLO MOLDURA EM PVC |
| J3 | 3 | 1.00 | 1.00 | 1.10 | 1.00 | CORRER 2 FOLHAS - VIDRO DUPLO MOLDURA EM PVC |
| J4 | 14 | 1.00 | 0.90 | 1.20 | 0.90 | MAXIM-AR - 1 SEÇÃO - VIDRO DUPLO MOLDURA EM PVC (VIDRO TIPO PONTULHADO) |
| J5 | 20 | 0.80 | 0.90 | 1.20 | 0.72 | MAXIM-AR - 1 SEÇÃO - VIDRO DUPLO MOLDURA EM PVC (VIDRO TIPO PONTULHADO) |
| J6 | 4 | 1.80 | 1.20 | 0.90 | 2.16 | CORRER 2 FOLHAS - VIDRO DUPLO MOLDURA EM PVC |
| J7 | 2 | 1.80 | 0.90 | 1.20 | 1.62 | CORRER 2 FOLHAS - VIDRO DUPLO MOLDURA EM PVC |
| J8 | 6 | 0.50 | 1.20 | 0.90 | 0.60 | MAXIM-AR - 1 SEÇÃO - VIDRO DUPLO MOLDURA EM PVC (VIDRO TIPO PONTULHADO) |
| J9 | 11 | 0.80 | 0.60 | 1.50 | 0.48 | MAXIM-AR - 1 SEÇÃO - VIDRO DUPLO MOLDURA EM PVC (VIDRO TIPO PONTULHADO) |
| J10 | 2 | 0.40 | 0.60 | 1.50 | 0.24 | MAXIM-AR - 1 SEÇÃO - VIDRO DUPLO MOLDURA EM PVC (VIDRO TIPO PONTULHADO) |

| | | |
|--|-------------------|---|
| PROJETO DE ARQUITETURA | | PRANCHA 2/6 |
| OBRA: EDIFÍCIO RESIDENCIAL MULTIFAMILIAR | | |
| PLANTA: PLANTA BAIXA 2º PAVIMENTO e 3º PAVIMENTO E QUADRO DE ESQUADRIAS | | |
| ENDEREÇO: RUA PAUL HARRIS, LOTE 18, QUADRA Z-2, CENTRO, CANELA - RS | | |
| ESCALA: INDICADA | DATA: JUN/2021 | RESP. TÉCNICO: Rodrigo Luiz Ramos Neves CAU A89535-0 |
| PROPRIETÁRIO: PS2D ADMINISTRAÇÃO E PARTICIPAÇÕES S/A CNPJ 26.285.621/0001-52 | | AUTOR PROJETO: Rodrigo Luiz Ramos Neves CAU A89535-0 |