

SITUAÇÃO REGISTRAL ATUAL

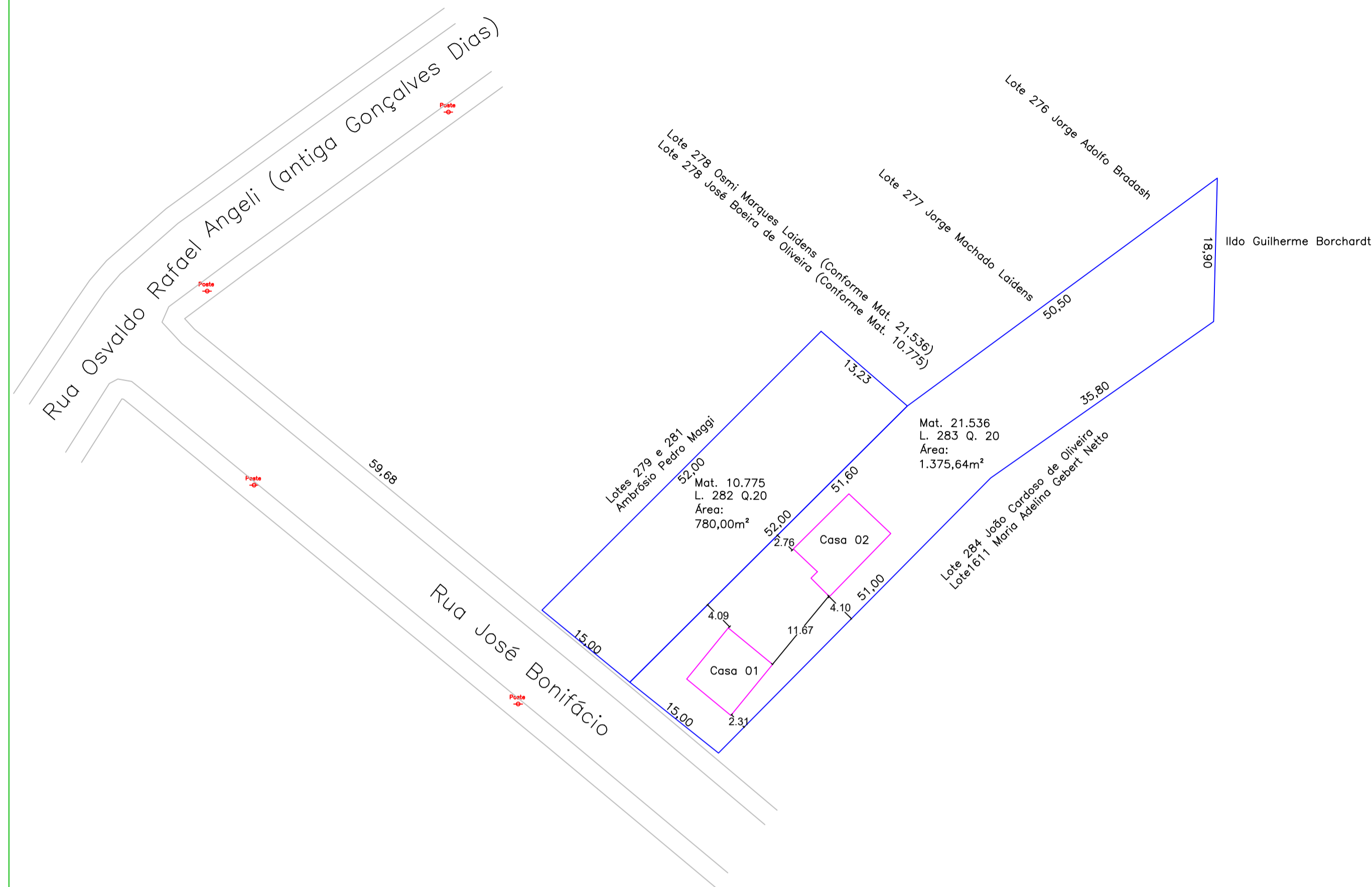

SITUAÇÃO APÓS DESMEMBRAMENTO

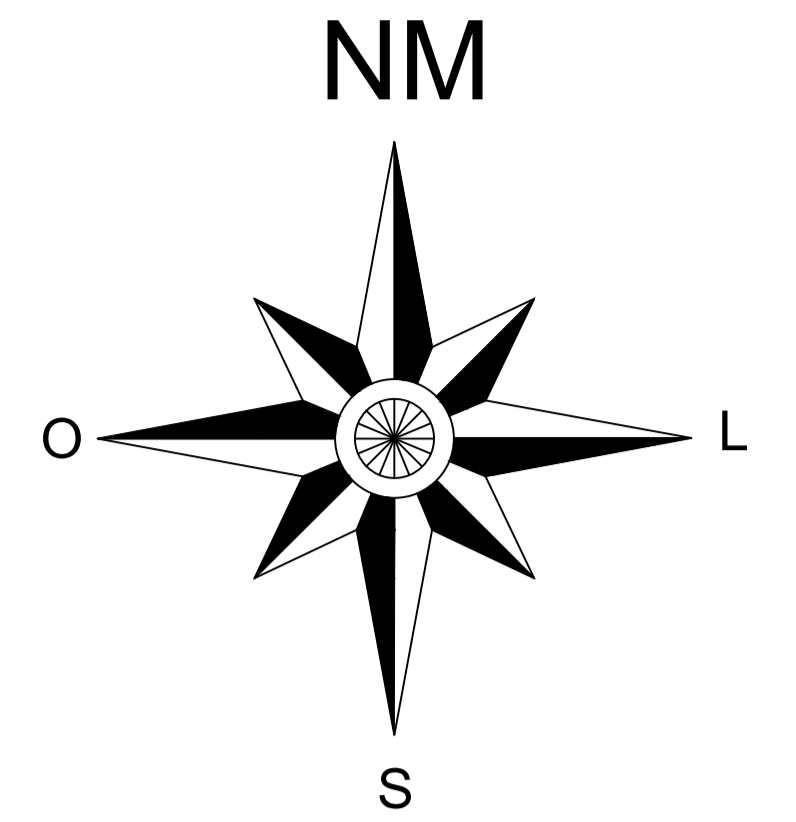
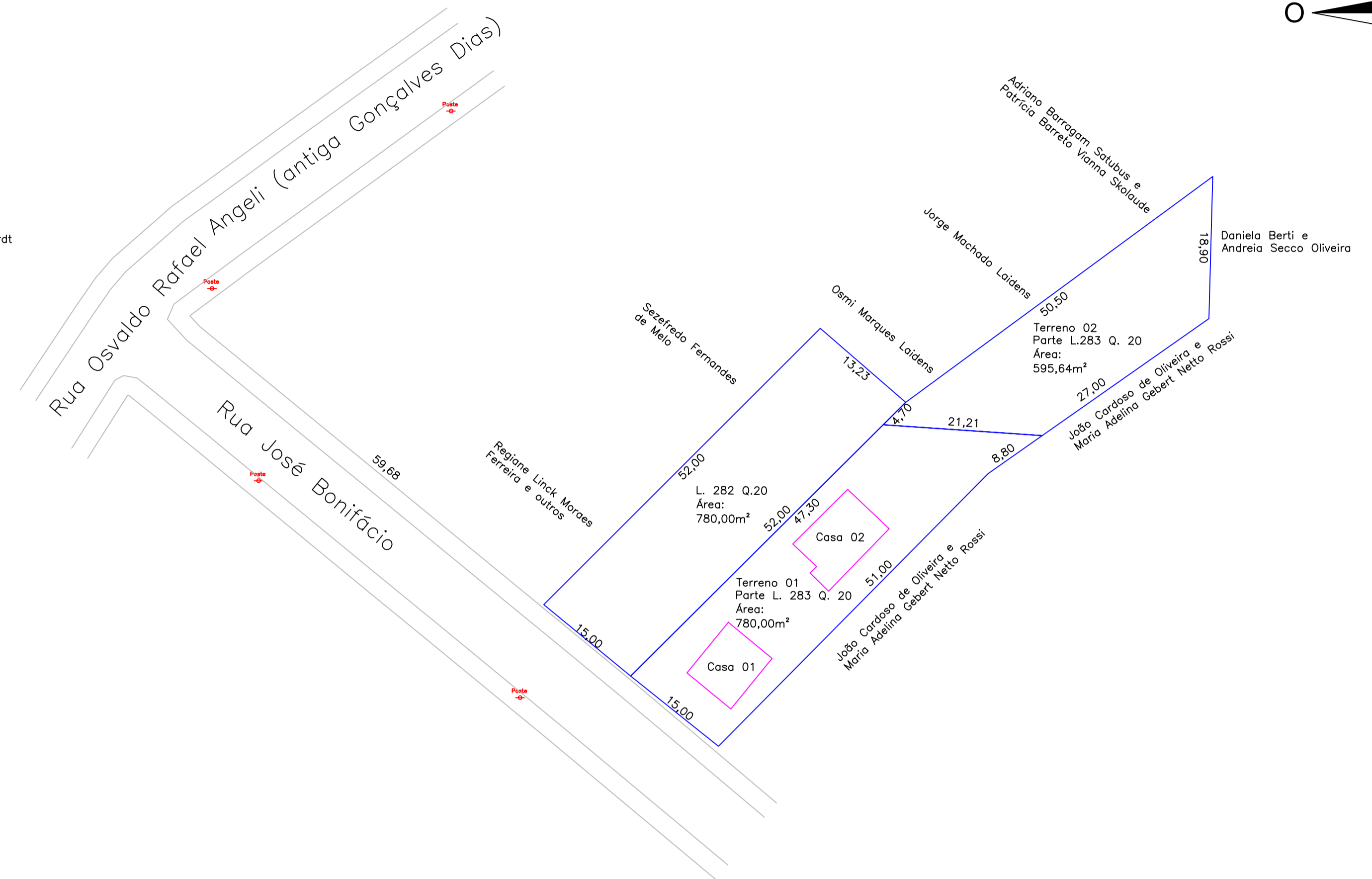

SITUAÇÃO APÓS UNIFICAÇÃO

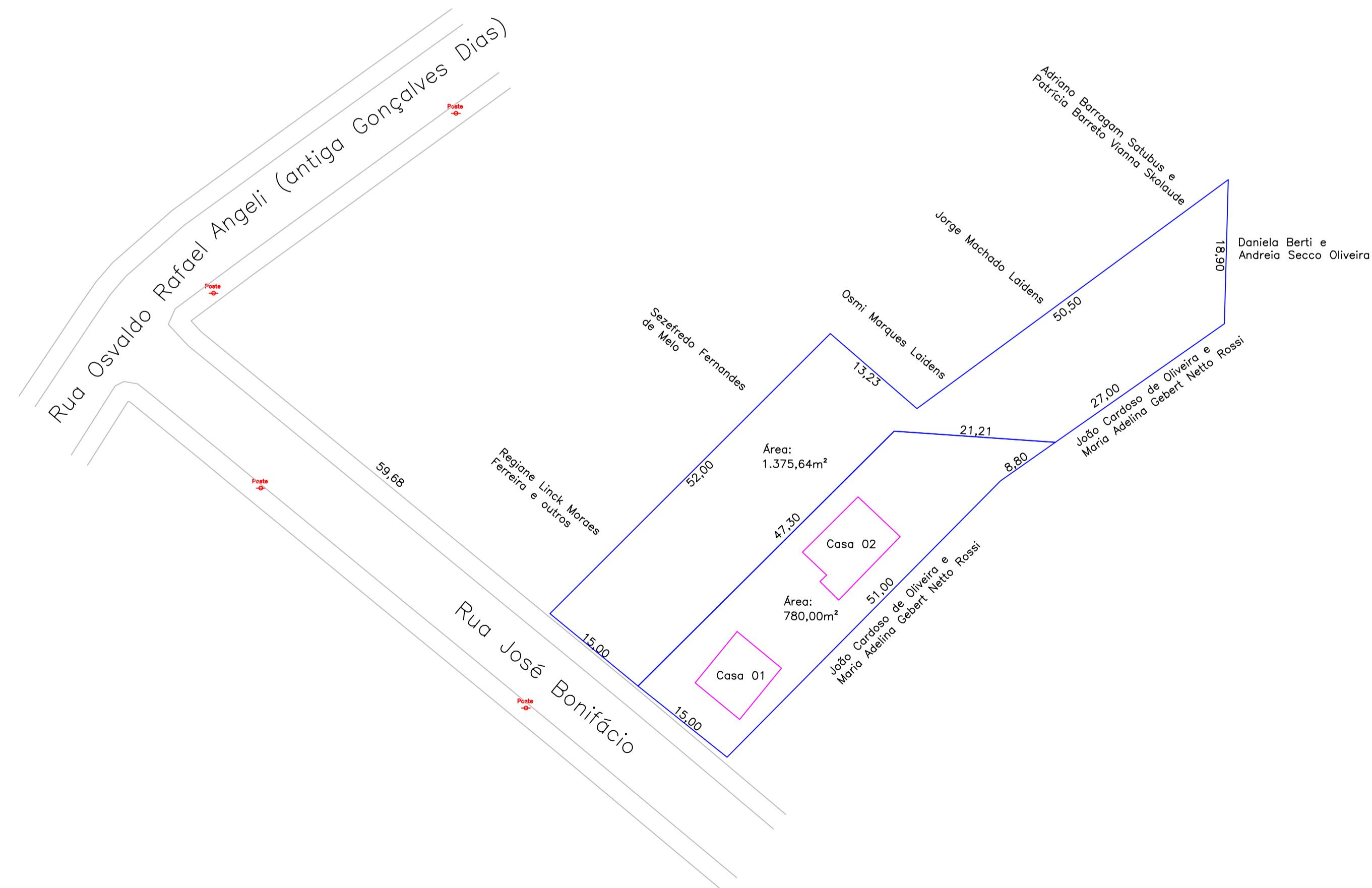

RICARDO MORAES FERREIRA

RAIAN MORAES FERREIRA

KETLIN AMANDA LÜDKE DA SILVA

DÉBORA GABRIELE LÜDKE

Assunto:	LEVANTAMENTO PLANIMÉTRICO - REPARCELAMENTO DE IMÓVEIS	
Proprietários:	DÉBORA GABRIELE LÜDKE, KETLIN AMANDA LÜDKE DA SILVA, RAIAN MORAES FERREIRA E RICARDO MORAES FERREIRA	
Local:	Rua José Bonifácio, lotes 282 e 283, quadra 20, Loteamento Vila Maggi, Canela/RS	
Resp. Técnico:	Biólogo e Téc. Agrimensor Ramon Matte Lucena CRBio 58.546/03-D - CFT: 811.440.400-00	
Área:	Escala:	Data:
2.155,64m ²	1 : 500	julho/2020