

PL. Baixa Térreo  
 Área=88,48m²  
 Área Total Térreo=168,10m²

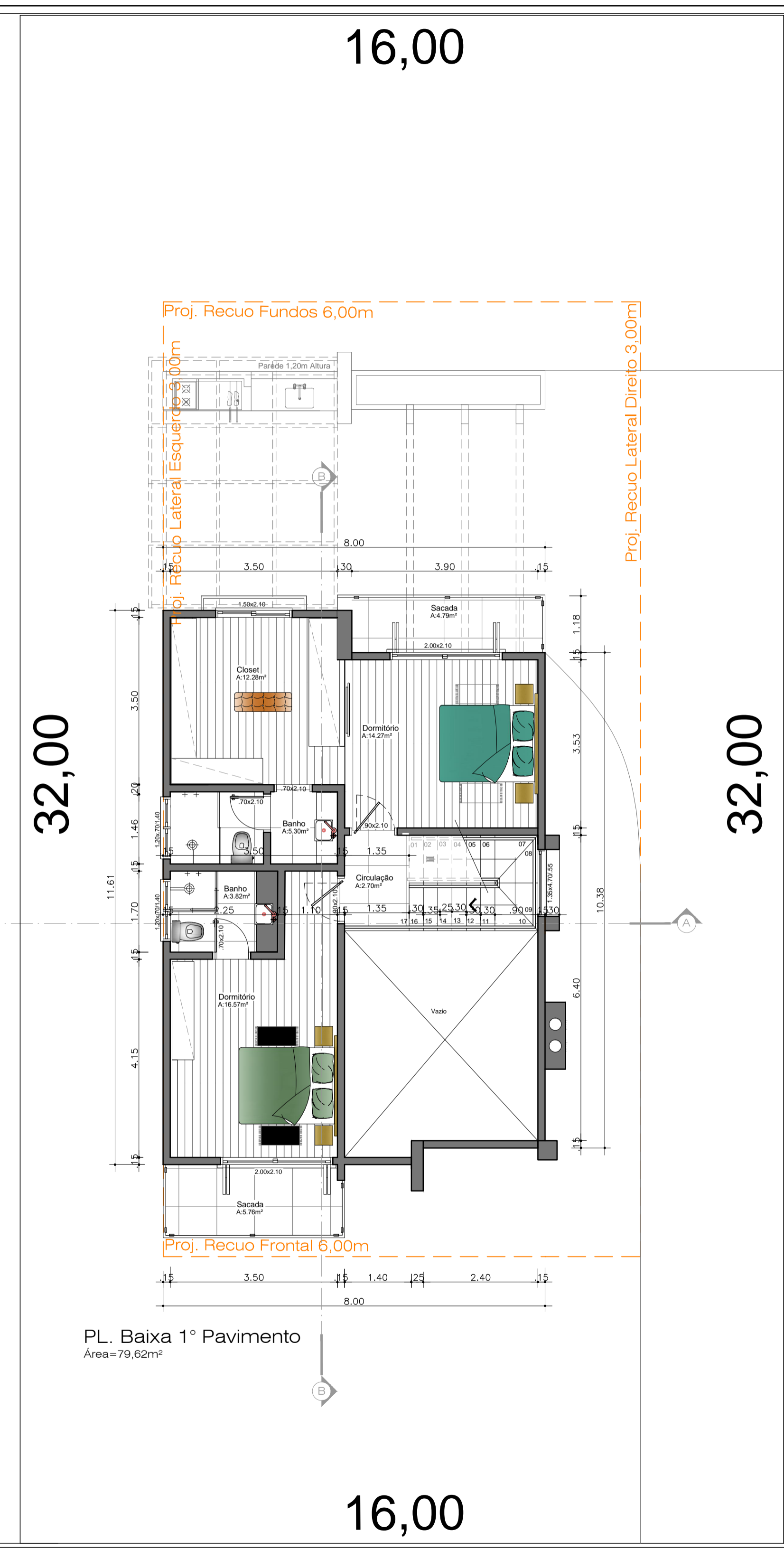

PL. Baixa 1º Pavimento  
 Área=79,62m²

Última revisão 05/11/19

OBRA Residência em Alvenaria	DESENHO CAD Gabriel Michel	FRANCHA 01
DESTINO Residencial	DATA Novembro/2019	ÁREA 168,10m²
CONTEÚDO Plantas Baixas	ESCALA 1/75	

PROJETO: Arq. TÍCIANO BOLOGNESE CAU-A46193-8  
 PROJETO: Eng. JONATAS BOLOGNESE CREA: RS 197972  
 PROPRIETÁRIO: Josue Felipe Ruppenthal

**PROJETA**  
 ARQUITETURA + ENGENHARIA

ENDEREÇO Rua Amores Perfeitos, Lote 06, Quadra M, Loteamento Altos Pinheiros- Canela/RS  
 Rua Cel. João Corrêa, nº 374, Sala 01, Gramado/RS - projetaarq@gmail.com - (54) 3286.3232

