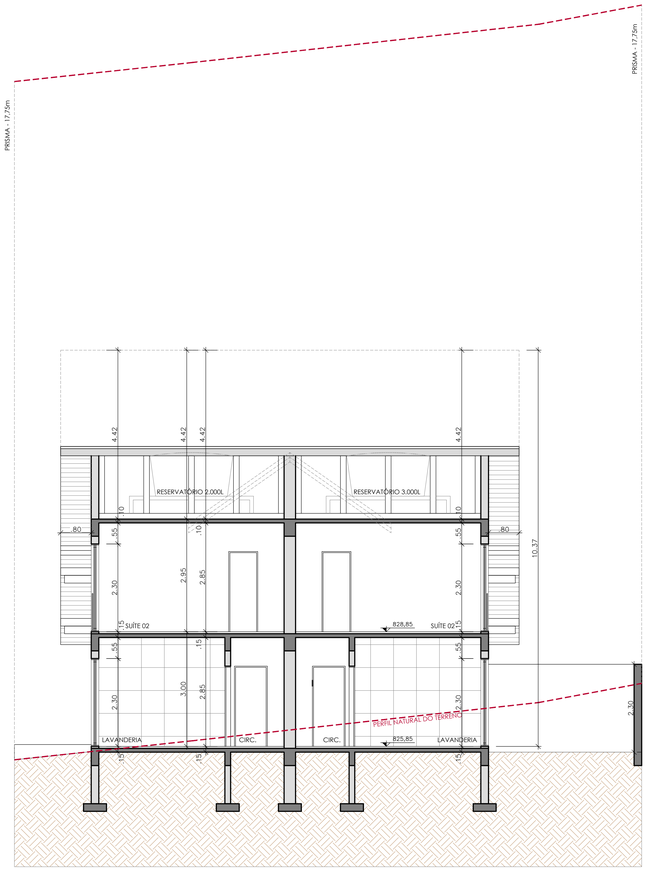

CORTE AA'

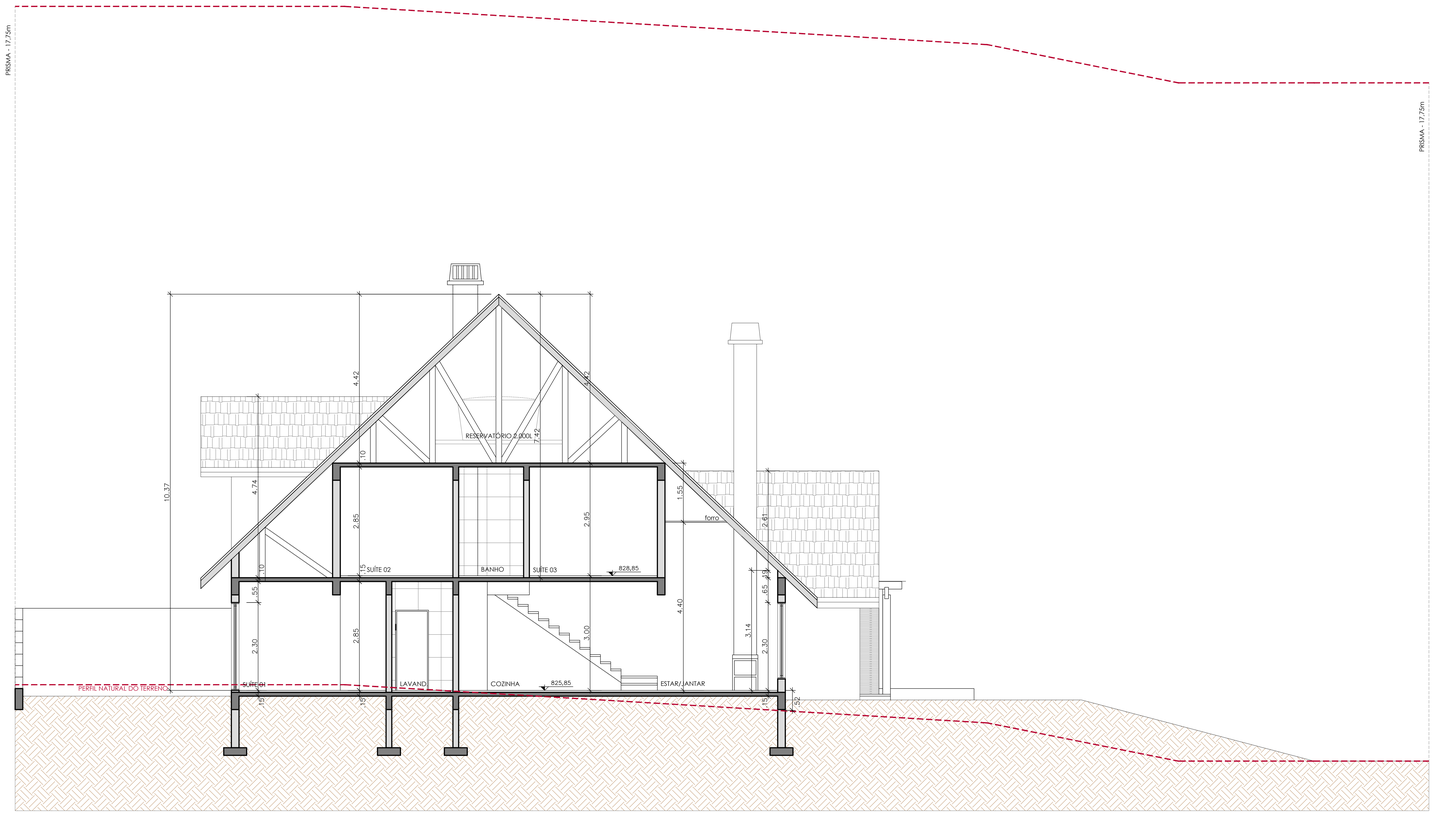

CORTE BB'

RENATA & PATRÍCIA
ARQUITETURA E INTERIORES

Arq. Patrícia dos Reis Schmits
CAU A33.790-0

Arq. Renata Brocker Boeira Hanel
CAU A39.831-4

Rua Paul Harris, 110 - Sala 02
Canela - RS - CEP: 95680-000

(54) 3278.1494
www.renatapatricia.com.br
@renatapatriciaarquitetura

OBRA / LOCAL EDIFICAÇÃO RESIDENCIAL MULTIFAMILIAR EM ALVENARIA Rua Alexandre Rama, Bairro Ipê Amarelo, nº 575, Lote 09, Quadra 06, Loteamento Lago Negro, Gramado - RS	ESCALA 1/50
ASSUNTO CORTES AA' E BB'	ÁREA CONSTRUIDA 267,03m²
PROPRIETÁRIOS: Voges e Matsukawa Empreendimentos, Incorporação e Venda de Imóveis LTDA	DATA OUT/2021
PROJ. ARQUITETÔNICO: ARQ. RENATA B. BOEIRA HANEL - CAU A39831-4 ARQ. PATRÍCIA DOS REIS SCHMITS - CAU 64363-7	PRANCHA 03/05